

## 設 計 概 要 書

工 事 名 称 . そ の 他
-----------------

工 事 名 称	ブレジオ森之宮新築マンション計画		
建 物 用 途	総戸数 66戸 (A・Arタイプ 1LDK 39.71㎡、B・Brタイプ 1LDK 39.71㎡、C・Crタイプ 1LDK 39.71㎡ )		
工 事 場 所	大阪市東成区中道3丁目4番24、17番25、18番1、27番	住 居 表 示	大阪市東成区中道3丁目 以下未定
建築主 氏名	株式会社 ブレジオ		
建築主 住所	大阪市中央区南船場1丁目18番11号 SRビル長堀12階		
工 事 種 別	新築	エ レ ベ ー タ ー	1基 (乗用15人乗 車いす仕様 105m/min)
用 途 地 域	商業地域 (80%,400%) 近隣商業地域 (80%,300%)	駐 車 台 数	7台 (平面駐車 7台)
	準工業地域 (60%,300%)	原 付 台 数	4台 (平面駐車 4台)
防 火 地 域	防火地域・準防火地域	自 動 二 輪	2台 (平面駐車 2台)
日 影 規 制	なし	駐 輪 台 数	自転車：66台
高 度 地 区	なし		サイクルラック 66 台
壁 面 指 定	なし		
道 路 幅 員		その他の地区、地域	
(路線名：認定幅員)	西側： 11.00 m (法42条第1項2号道路)		
	東側： 4.00 m (法42条第2項)		
工 期	令和 5年 3月 初旬日 ～ 令和 6年 6月 上旬日		

面	積
---	---

敷 地 面 積	実 測	815.54	m <sup>2</sup>			
有効敷地面積		815.16	m <sup>2</sup>	(隣地越境部分を除く面積)		
	申請部分(別棟含む)m <sup>2</sup>	申請以外の部分	m <sup>2</sup>	合 計	m <sup>2</sup>	
建 築 面 積	343.67 m <sup>2</sup>	0.00 m <sup>2</sup>		343.67 m <sup>2</sup>	計画建ぺい率	42.16% < 許容建ぺい率 65.16%
延 べ 面 積	3,158.31 m <sup>2</sup>	0.00 m <sup>2</sup>		3,158.31 m <sup>2</sup>		
容積対象面積	2,646.31 m <sup>2</sup>	0.00 m <sup>2</sup>		2,646.31 m <sup>2</sup>	計画容積率	324.82% < 許容容積率 324.94%

各部の高さ			

建築物の最高高さ	36.21 m	軒 高	35.67 m
塔屋の高さ	37.01 m		
設 計 G L	設計GL = KBM - 100とする。		

規 模 . 構 造			

規 模	地上 12 階	基 礎 杭	場所打ちコンクリート拡張拡張杭
構 造 種 別	鉄筋コンクリート造（耐火構造）	そ の 他	
施 工 床 面 積	4,399.30 m <sup>2</sup>		

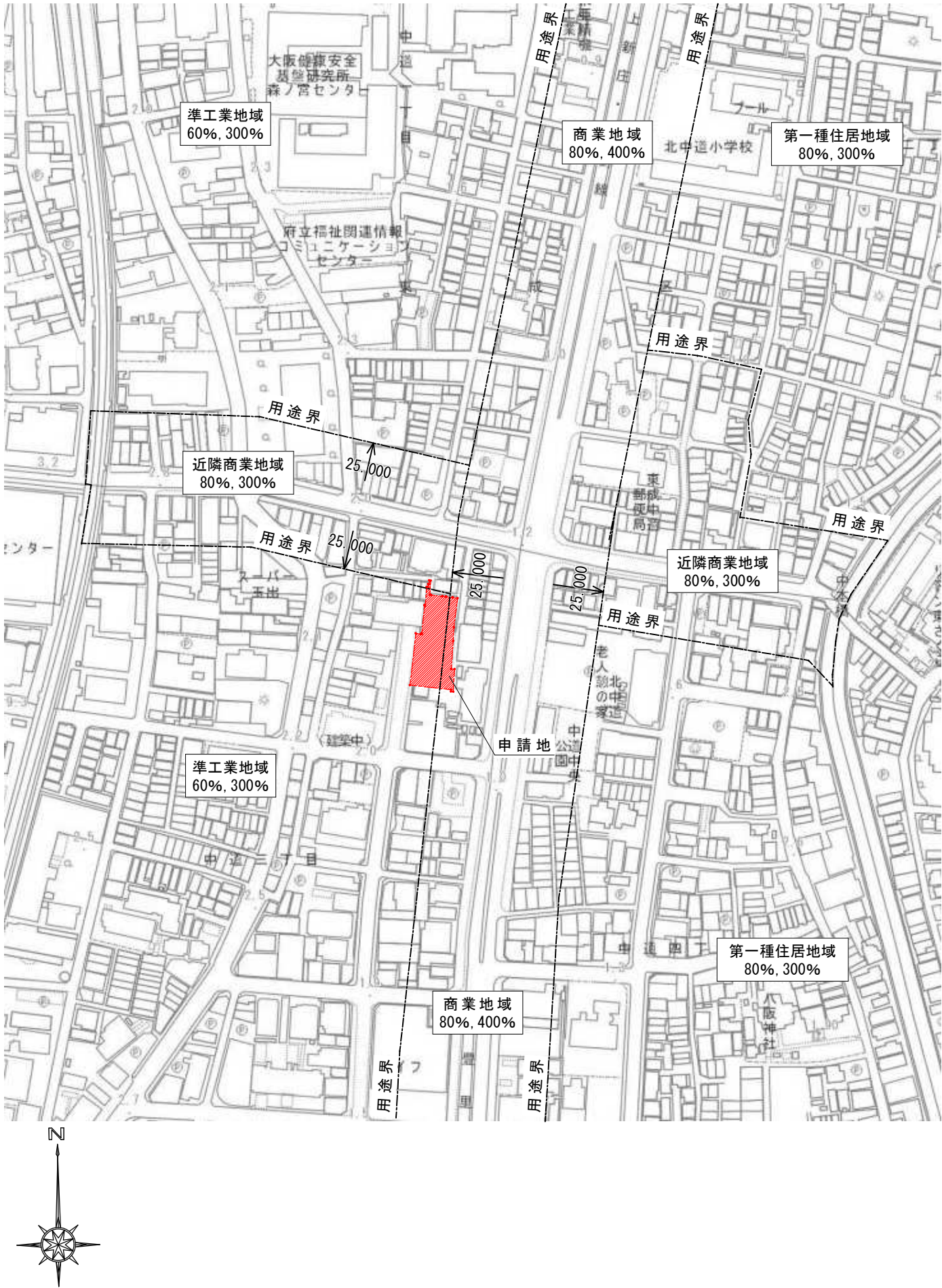

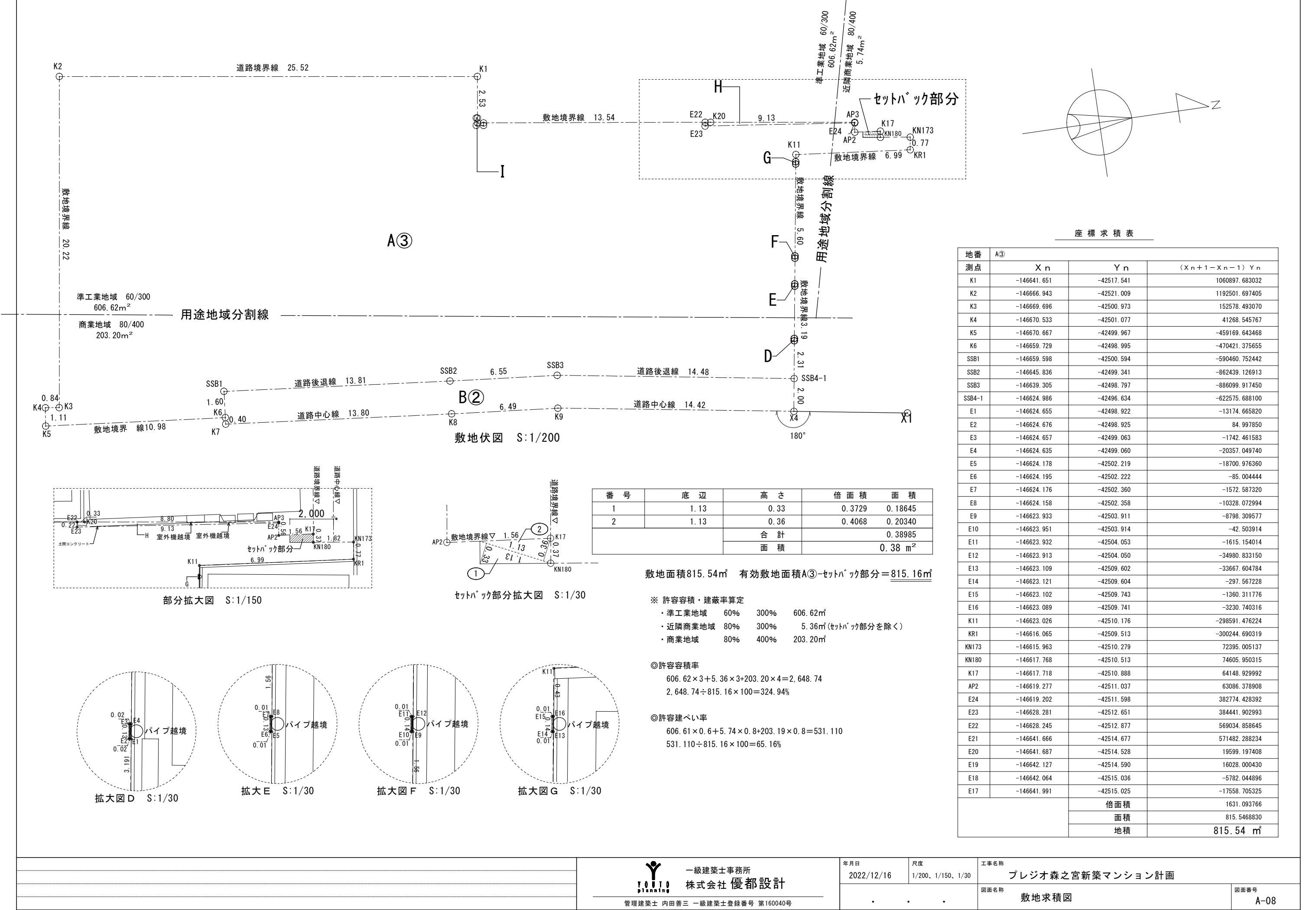

建物符号 1

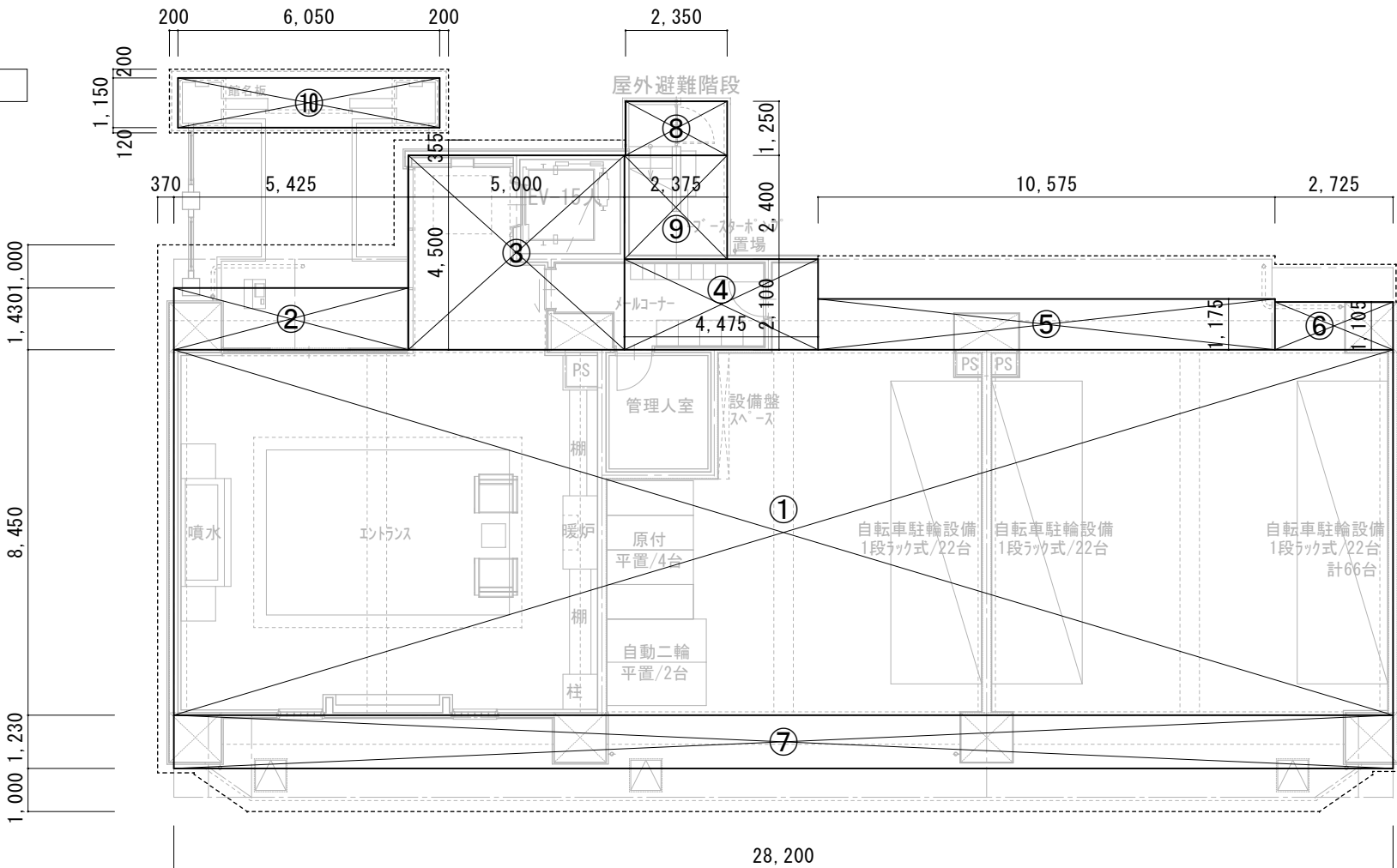

総括面積表

階別面積

階	法令面積	法的面積 (容積対象外)						容積対象面積	施工床面積			バルコニー面積等
	法的面積合計 ㎡ (坪)	共用廊下等 ㎡	E V ㎡	車庫等 ㎡	バルコニー ㎡			容積対象面積合計 ㎡ (坪)	共用 ㎡ (坪)	合計 ㎡ (坪)		
12階	262.40 ( 79.37)	18.20	6.00					238.20 ( 72.05)	43.65 (13.20)	366.53 (110.87)	60.48 (18.29)	
11階	262.40 ( 79.37)	18.20	6.00					238.20 ( 72.05)	43.65 (13.20)	366.53 (110.87)	60.48 (18.29)	
10階	262.40 ( 79.37)	18.20	6.00					238.20 ( 72.05)	43.65 (13.20)	366.53 (110.87)	60.48 (18.29)	
9 階	262.40 ( 79.37)	18.20	6.00					238.20 ( 72.05)	43.65 (13.20)	366.53 (110.87)	60.48 (18.29)	
8 階	262.40 ( 79.37)	18.20	6.00					238.20 ( 72.05)	43.65 (13.20)	366.53 (110.87)	60.48 (18.29)	
7 階	262.40 ( 79.37)	18.20	6.00					238.20 ( 72.05)	43.65 (13.20)	366.53 (110.87)	60.48 (18.29)	
6 階	262.40 ( 79.37)	18.20	6.00					238.20 ( 72.05)	43.65 (13.20)	366.53 (110.87)	60.48 (18.29)	
5 階	262.40 ( 79.37)	18.20	6.00					238.20 ( 72.05)	43.65 (13.20)	366.53 (110.87)	60.48 (18.29)	
4 階	262.40 ( 79.37)	18.20	6.00					238.20 ( 72.05)	43.65 (13.20)	366.53 (110.87)	60.48 (18.29)	
3 階	262.40 ( 79.37)	18.20	6.00					238.20 ( 72.05)	43.65 (13.20)	366.53 (110.87)	60.48 (18.29)	
2 階	262.40 ( 79.37)	18.20	6.00					238.20 ( 72.05)	43.65 (13.20)	366.53 (110.87)	60.48 (18.29)	
1 階	271.98 ( 82.27)	79.30	6.00	148.58	10.56			27.54 ( 8.33)	95.49 (28.88)	367.47 (111.15)	60.48 (18.29)	
合計	3,158.38 ( 955.40)	279.50	72.00	148.58	10.56			2,647.74 (800.94)	575.64(174.13)	4,399.30 (1,330.78)	725.76 (219.54)	
総合計	3,158.38 ( 955.40)	279.50	72.00	148.58	10.56			2,647.74 (800.94)	575.64(174.13)	4,399.30 (1,330.78)	725.76 (219.54)	

建築面積

①	28.20 x 8.45	238.290000
②	5.425 x 1.43	7.757750
③	5.00 x 4.50	22.500000
④	4.475 x 2.10	9.397500
⑤	10.575 x 1.175	12.425625
⑥	2.725 x 1.105	3.011125
⑦	28.20 x 1.23	34.686000
⑧	2.35 x 1.25	2.937500
⑨	2.375 x 2.40	5.700000
⑩	6.05 x 1.15	6.957500
計	(小数点以下3位切上)	343.67
建築面積		343.67 ㎡

※ 許容容積・建蔽率算定

・ 準工業地域

60%

300%

606.62㎡

・ 近隣商業地域

80%

300%

5.36㎡(セットバック部分を除く)

・ 商業地域

80%

400%

203.20㎡

◎許容容積率

606.62×3+5.36×3+203.20×4=2,648.74

2,648.74÷815.16×100=324.94%

◎許容建ぺい率

606.61×0.6+5.74×0.8+203.19×0.8=531.110

531.110÷815.16×100=65.16%

各面積

	㎡	坪	備考・注記・特記等
敷地面積	815.54	246.70	
有効敷地面積	815.16	246.58	
建築面積	343.67	103.96	
住戸専有面積	2,620.86	792.81	
施工床面積	4,399.30	1,330.78	
法延床面積	3,158.31	955.38	
車庫等の面積	148.58	44.94	
共用廊下等の面積	279.50	84.54	
E V の面積	72.00	21.78	
容積対象面積	2,648.78	801.26	
建蔽率	343.67 / 815.16×100 = 42.16 %	< 65.16 %	
容積率	2647.74 / 815.16×100 = 324.82 %	< 2,648.78㎡ ( 324.94% )	

タイプ別面積表

タイプ		専有面積	MB(専有面積に含む)	バルコニー	戸数
		㎡ (坪)	㎡ (坪)	㎡ (坪)	
Aタイプ	1LDK	39.71 (12.01)	0.49 (0.14)	12.38 (3.74)	11
Arタイプ	1LDK	39.71 (12.01)	0.49 (0.14)	12.38 (3.74)	11
Bタイプ	1LDK	39.71 (12.01)	0.49 (0.14)	8.93 (2.70)	11
Brタイプ	1LDK	39.71 (12.01)	0.49 (0.14)	8.93 (2.70)	11
Cタイプ	1LDK	39.71 (12.01)	0.49 (0.14)	8.93 (2.70)	11
Crタイプ	1LDK	39.71 (12.01)	0.49 (0.14)	8.93 (2.70)	11
計					66
住居専有面積					39.71㎡ x 66戸 = 2,620.86 ㎡

一級建築士事務所

株式会社 優都設計

管理建築士 内田善三 一級建築士登録番号 第160040号

年月日

2022/12/16

尺度

1/ 75 (A1)

1/150 (A3)

工事名称

プレジオ森之宮新築マンション計画

図面名称

求積図 (1)

図面番号

A-09





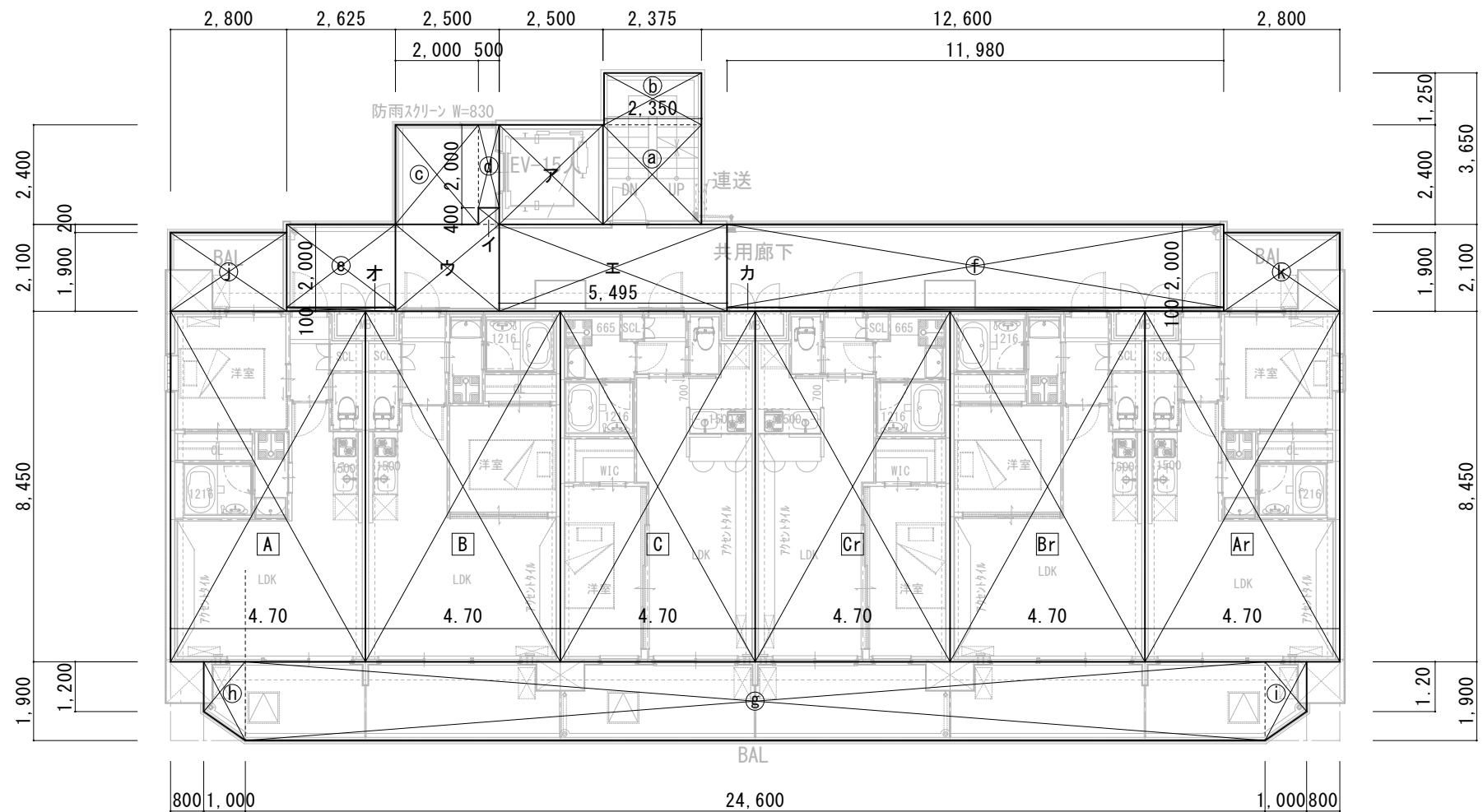

### 2~15階求積図

部 位				算 式				面積 (㎡)				部 位				算 式				面積 (㎡)				部 位				算 式				面積 (㎡)								
共同住宅棟（容積対象面積）								E V等（容積対象外床面積）																施工床面積（容積対象外面積）																
住戸		A	Aタイプ 専有部分							E V		ア		2.50 x 2.40 =					6.000000											屋外階段		a	2.375 x 2.40 =					5.700000		
			4.70 x 8.45 = 39.715					39.72		合計				(小数点以下3位切上)					6.00													b		2.35 x 1.25 =					2.937500	
住戸		Ar	Arタイプ 専有部分																											計		(小数点以下3位切上)					8.64			
			4.70 x 8.45 = 39.715					39.72																																
住戸		B	Bタイプ 専有部分																																					
			4.70 x 8.45 = 39.715					39.72																																
住戸		Br	Brタイプ 専有部分							EVホール		イ		0.50 x 0.40 =					0.200000																					
			4.70 x 8.45 = 39.715					39.72																																
住戸		C	Cタイプ 専有部分									ウ		2.50 x 2.00 =					5.000000																					
			4.70 x 8.45 = 39.715					39.72		共用廊下		エ		5.495 x 2.10 =					11.539500																					
住戸		Cr	Crタイプ 専有部分									オ		2.625 x 0.10 =					0.262500																					
			4.70 x 8.45 = 39.715					39.72				カ		11.98 x 0.10 =					1.198000																					
														計					18.200000																					
合計								238.20		合計				(小数点以下3位切上)					18.20																					

## Aタイプ 求積図

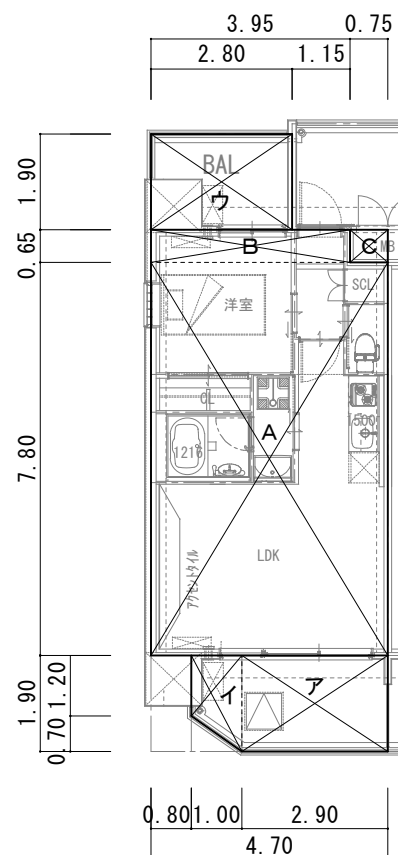

専有面積		
A	4.70 × 7.80	36.660000
B	3.95 × 0.65	2.567500
C	0.75 × 0.65	0.487500
計		39.715000
	(小数点以下3位切捨)	39.71 m <sup>2</sup>
バルコニー面積		
ア	2.90 × 1.90	5.510000
イ	(1.20+1.90) × 1.00 / 2	1.550000
ウ	2.80 × 1.90	5.320000
計		12.380000
	(小数点以下3位切捨)	12.38 m <sup>2</sup>
専用面積 (MBを含まず) 39.22 m <sup>2</sup> 11.86 坪		
住居専有面積 39.71 m <sup>2</sup> 12.01 坪		

Aタイプ  
1LDK  
39.715m<sup>2</sup>

## Bタイプ 求積図

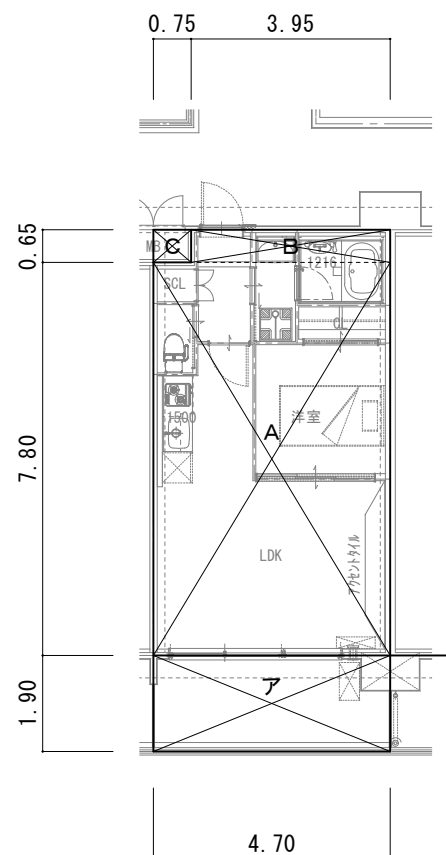

専有面積		
A	4.70 × 7.80	36.660000
B	3.95 × 0.65	2.567500
C	0.75 × 0.65	0.487500
計		39.715000
	(小数点以下3位切捨)	39.71 m <sup>2</sup>
バルコニー面積		
ア	4.70 × 1.90	8.930000
計		8.930000
	(小数点以下3位切捨)	8.93 m <sup>2</sup>
専有面積 (MBを含まず) 39.22 m <sup>2</sup> 11.86 坪		
住居専有面積 39.71 m <sup>2</sup> 12.01 坪		

Bタイプ  
1LDK  
39.715m<sup>2</sup>

## Cタイプ 求積図

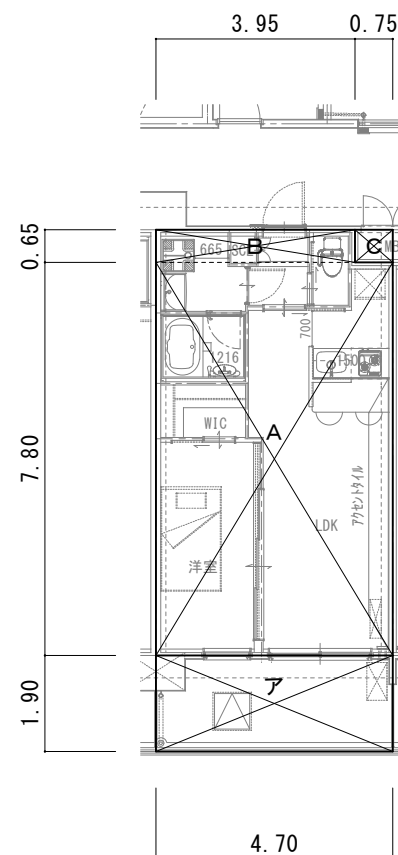

専有面積		
A	4.70 × 7.80	36.660000
B	3.95 × 0.65	2.567500
C	0.75 × 0.65	0.487500
計		39.715000
	(小数点以下3位切捨)	39.71 m <sup>2</sup>
バルコニー面積		
ア	4.70 × 1.90	8.930000
計		8.930000
	(小数点以下3位切捨)	8.93 m <sup>2</sup>
専用面積 (MBを含まず) 39.22 m <sup>2</sup> 11.86 坪		
住居専有面積 39.71 m <sup>2</sup> 12.01 坪		

Cタイプ<sup>o</sup>  
1LDK  
39.715m<sup>2</sup>

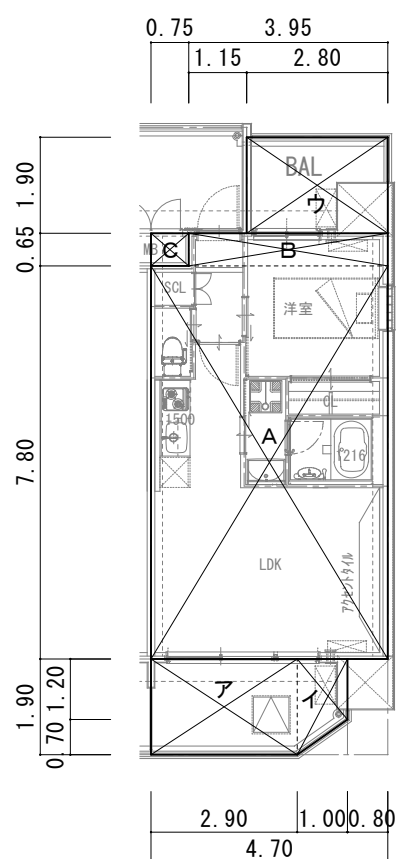
Arタイプ<sup>o</sup> 求積図

専有面積		
A	4.70 × 7.80	36.660000
B	3.95 × 0.65	2.567500
C	0.75 × 0.65	0.487500
計		39.715000
	(小数点以下3位切捨)	39.71 m <sup>2</sup>
バルコニー面積		
ア	2.90 × 1.90	5.510000
イ	(1.20+1.90) × 1.00 / 2	1.550000
ウ	2.80 × 1.90	5.320000
計		12.380000
	(小数点以下3位切捨)	12.38 m <sup>2</sup>
専用面積 (MBを含まず) 39.22 m <sup>2</sup> 11.86 坪		
住居専有面積 39.71 m <sup>2</sup> 12.01 坪		

Aタイプ  
1LDK  
39.715m<sup>2</sup>

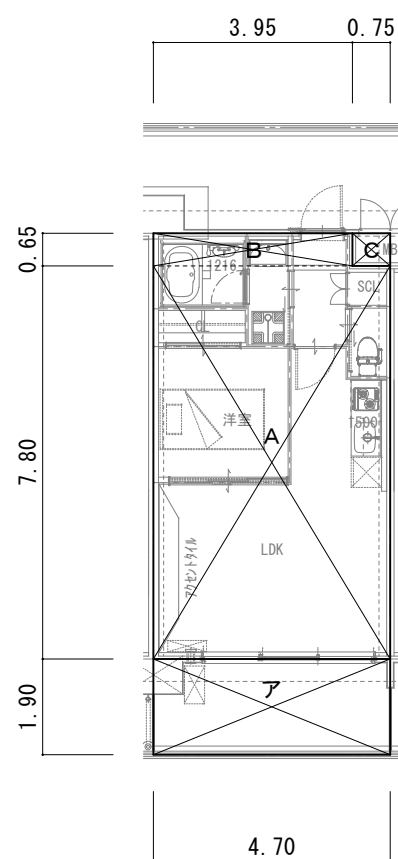
Brタイプ<sup>o</sup> 求積図

専有面積		
A	4.70 × 7.80	36.660000
B	3.95 × 0.65	2.567500
C	0.75 × 0.65	0.487500
計		39.715000
	(小数点以下3位切捨)	39.71 m <sup>2</sup>
バルコニー面積		
ア	4.70 × 1.90	8.930000
計		8.930000
	(小数点以下3位切捨)	8.93 m <sup>2</sup>
専用面積 (MBを含まず) 39.22 m <sup>2</sup> 11.86 坪		
住居専有面積 39.71 m <sup>2</sup> 12.01 坪		

Brタイプ  
1LDK  
39.715m<sup>2</sup>

Crタイプ 求積図

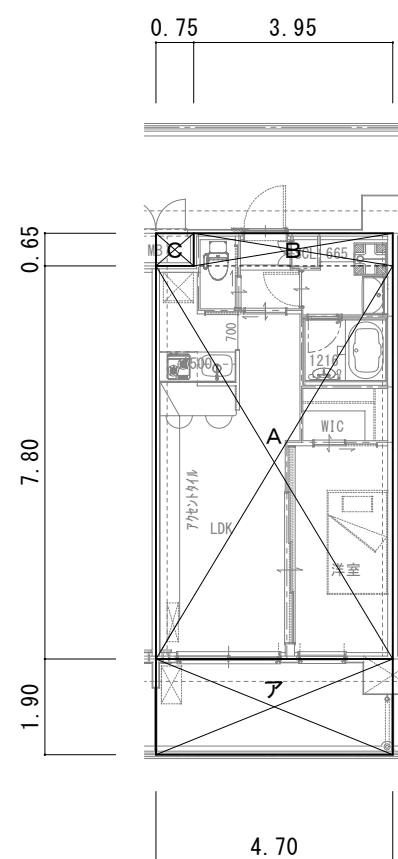

専有面積		
A	4.70 × 7.80	36.660000
B	3.95 × 0.65	2.567500
C	0.75 × 0.65	0.487500
計		39.715000
	(小数点以下3位切捨)	39.71 m <sup>2</sup>
バルコニー面積		
ア	4.70 × 1.90	8.930000
計		8.930000
	(小数点以下3位切捨)	8.93 m <sup>2</sup>
専用面積 (MBを含まず) 39.22 m <sup>2</sup> 11.86 坪		
住居専有面積 39.71 m <sup>2</sup> 12.01 坪		

Crタイプ  
1LDK  
39.715m<sup>2</sup>

<div><div></div>屋 根</div>										<div><div></div>共用廊下</div>										<div><div></div>バルコニー</div>										<div><div></div>屋外避難階段</div>																																																																																																																																																																																																																																																																																																																																																																																																																																																																																																																																																																																																																																																																																																																																																																																																																																																																																																																																																																																																																																																																																																																																																																																																																																																																																																																																																																																																																																																																																																																																																																																																																																																																																																																																																																																																																																																																																																																																																																																																																																																																																																																																																																																																																																																																							
陸屋根一般部 軽歩行										陸屋根EVシャフト部																																																																																																																																																																																																																																																																																																																																																																																																																																																																																																																																																																																																																																																																																																																																																																																																																																																																																																																																																																																																																																																																																																																																																																																																																																																																																																																																																																																																																																																																																																																																																																																																																																																																																																																																																																																																																																																																																																																																																																																																																																																																																																																																																																																																																																																																																											
下 地		コンクリート直押え								下 地		コンクリート直押え								床		下 地		防水モルタル金コシ押え t=30（目地切、勾配1/50） 排水溝 防水モルタル塗								床		下 地		防水モルタル金コシ押え t=30（目地切、勾配1/50） 排水溝 防水モルタル塗								床		下 地		コンクリート打放シ補修 防水モルタル金コシ押え t=30（勾配1/50） 排水溝 防水モルタル塗（12F～RF）ウレタン塗膜防水																																																																																																																																																																																																																																																																																																																																																																																																																																																																																																																																																																																																																																																																																																																																																																																																																																																																																																																																																																																																																																																																																																																																																																																																																																																																																																																																																																																																																																																																																																																																																																																																																																																																																																																																																																																																																																																																																																																																																																																																																																																																																																																																																																																																																																																					
防水層		7スفال断熱防水（脱気仕様）10年保証（軽歩行）								仕 上		防水モルタル金コシ押え								巾 木		ウレタン塗膜防水								巾 木		ウレタン塗膜防水								巾 木		床同材 中央壁：アクリル系吹付タイル(トップのみ)																																																																																																																																																																																																																																																																																																																																																																																																																																																																																																																																																																																																																																																																																																																																																																																																																																																																																																																																																																																																																																																																																																																																																																																																																																																																																																																																																																																																																																																																																																																																																																																																																																																																																																																																																																																																																																																																																																																																																																																																																																																																																																																																																																																																																																																											
断熱材		A種硬質ウレタンフォーム保温板 2種2号 t=40										ウレタン塗膜防水								手摺		アルミ横ルーバー手摺								手摺		アルミ横ルーバー手摺  +アルミガラス手摺（合わせガラス 4+乳白フィルム+4）サンレール程度								壁		下 地		コンクリート打放シ補修																																																																																																																																																																																																																																																																																																																																																																																																																																																																																																																																																																																																																																																																																																																																																																																																																																																																																																																																																																																																																																																																																																																																																																																																																																																																																																																																																																																																																																																																																																																																																																																																																																																																																																																																																																																																																																																																																																																																																																																																																																																																																																																																																																																																																																																									
仕 上		砂付ルーフィング SPサーモコート仕上																		天井		下 地		コンクリート打放シ補修（一部：LGS下地ケイカル板 t＝6）								天井		下 地		コンクリート打放シ補修								天井		下 地		コンクリート打放シ補修																																																																																																																																																																																																																																																																																																																																																																																																																																																																																																																																																																																																																																																																																																																																																																																																																																																																																																																																																																																																																																																																																																																																																																																																																																																																																																																																																																																																																																																																																																																																																																																																																																																																																																																																																																																																																																																																																																																																																																																																																																																																																																																																																																																																																																																					
バラスト笠 木		アルミ押え金物								バラスト笠 木		アルミ押え金物								天井		仕 上		リシン吹付（エポキシ化研 シェカクン 19-85A半艶 同等）								天井		仕 上		リシン吹付（エポキシ化研 シェカクン 19-85A半艶 同等）								天井		仕 上		リシン吹付（エポキシ化研 シェカクン 19-85A半艶 同等）																																																																																																																																																																																																																																																																																																																																																																																																																																																																																																																																																																																																																																																																																																																																																																																																																																																																																																																																																																																																																																																																																																																																																																																																																																																																																																																																																																																																																																																																																																																																																																																																																																																																																																																																																																																																																																																																																																																																																																																																																																																																																																																																																																																																																																																					
バラスト立上り仕上		石調吹付（エポキシ化研 エポグントストーンSKシリコンクリアー3分ツヤ MS-57）																																																																																																																																																																																																																																																																																																																																																																																																																																																																																																																																																																																																																																																																																																																																																																																																																																																																																																																																																																																																																																																																																																																																																																																																																																																																																																																																																																																																																																																																																																																																																																																																																																																																																																																																																																																																																																																																																																																																																																																																																																																																																																																																																																																																																																																																																																			
その他		逆梁用ドレン																天井								仕 上										天井												仕 上								天井								仕 上								天井								仕 上								天井								仕 上								天井								仕 上								天井								仕 上								天井								仕 上								天井								仕 上								天井								仕 上								天井								仕 上								天井								仕 上								天井								仕 上								天井								仕 上								天井								仕 上								天井								仕 上								天井								仕 上								天井								仕 上								天井								仕 上								天井								仕 上								天井								仕 上								天井								仕 上								天井								仕 上								天井								仕 上								天井								仕 上								天井								仕 上								天井								仕 上								天井								仕 上								天井								仕 上								天井								仕 上								天井								仕 上								天井								仕 上								天井								仕 上								天井								仕 上								天井								仕 上								天井								仕 上								天井								仕 上								天井								仕 上								天井								仕 上								天井								仕 上								天井								仕 上								天井								仕 上								天井								仕 上								天井								仕 上								天井								仕 上								天井								仕 上								天井								仕 上								天井								仕 上								天井								仕 上								天井								仕 上								天井								仕 上								天井								仕 上								天井								仕 上								天井								仕 上								天井								仕 上								天井								仕 上								天井								仕 上								天井								仕 上								天井								仕 上								天井								仕 上								天井								仕 上								天井								仕 上								天井								仕 上								天井								仕 上								天井								仕 上								天井								仕 上								天井								仕 上								天井								仕 上								天井								仕 上								天井								仕 上								天井								仕 上								天井								仕 上								天井								仕 上								天井								仕 上								天井								仕 上								天井								仕 上								天井								仕 上								天井								仕 上								天井								仕 上								天井								仕 上								天井								仕 上								天井								仕 上								天井								仕 上								天井								仕 上								天井								仕 上								天井								仕 上								天井								仕 上								天井								仕 上								天井								仕 上								天井								仕 上								天井								仕 上								天井								仕 上								天井								仕 上								天井								仕 上								天井								仕 上								天井								仕 上								天井								仕 上								天井								仕 上								天井								仕 上								天井								仕 上								天井								仕 上								天井								仕 上								天井								仕 上								天井								仕 上								天井								仕 上								天井								仕 上								天井								仕 上								天井								仕 上								天井								仕 上								天井								仕 上								天井								仕 上								天井								仕 上								天井								仕 上								天井								仕 上								天井								仕 上								天井								仕 上								天井								仕 上								天井								仕 上								天井								仕 上								天井								仕 上								天井								仕 上								天井								仕 上								天井								仕 上								天井								仕 上								天井								仕 上								天井								仕 上								天井								仕 上								天井								仕 上								天井								仕 上								天井								仕 上								天井								仕 上								天井								仕 上								天井								仕 上								天井								仕 上								天井								仕 上								天井								仕 上								天井													

□ 内部仕上表																			
	室 名	内装制限	床					巾 木		壁				天 井			廻り縁	天井高	備 考
		排 煙	下 地	仕 上	厚み	品番	メーカー名	名 称	高さ	下 地	仕 上	品番	メーカー名	下 地	仕 上	メーカー名		CH	
共用部分	エントランスホール	Ⓐ	コンクリート金コ押え	磁器質タイル 600*900	11.5	マブールG レッドトラバーチン	アドヴァン	木製巾木 リアテックシート貼 TC-5443	90	PB t=12.5+9.5 の上 (腰板ケイカル板t=8) (LGS下地) 一部を除く	ジョリハット  上端：モル材 腰壁 (H=900程度) リアテックシート貼	アンティークストーン T-2026  TC-5443	アイ工業  サンゲツ	LGS下地 PB t=12.5+9.5 の上	ビニルクロス貼 (HF1032)  折上天井：サンメントあり ビニルクロス貼 (TH30198) (一部：モル材リアテックシート貼)	サンゲツ 同等品  サンゲツ	モル リアテックシート貼 TC-5443	2,850 ～ 3,030	モル：フジケン フジマルチ・みはし 天井点検口：(目地無しタイプ) 照明：ダウライト・ユニバーサル・ワン・間接照明等 BGMスピーカー：USEN(チューナー及びスピーカー取付共)1ヶ所 消火器：消火器BOX(ユニオン製 UFB-3S-2752-HLN 同等 換気設備：給排気
		Ⓑ <sub>四ニ(2)</sub>																	
	EVホール	Ⓐ	コンクリート金コ押え	磁器質タイル 600*900	11.5	マブールG レッドトラバーチン	アドヴァン	木製巾木 リアテックシート貼 TC-5443	90	PB t=12.5+9.5 の上	ジョリハット	アンティークストーン T-2026	アイ工業	LGS下地 PB t=12.5+9.5 の上	ビニルクロス貼 (TH-1032)  折上天井内： ビニルクロス貼 (TH30198) (一部：モル材リアテックシート貼)	サンゲツ  サンゲツ	モル リアテックシート貼 TC-5443	2,850 ～ 2,960	照明：ダウライト EV出入口三方枠：ADVAN マブールG ウェルデアルビ 飾り棚：カウスター(アドヴァン マブールG クレママフィル) 換気設備：給排気
		Ⓑ <sub>四ニ(2)</sub>																	
	メールコーナー	Ⓐ	コンクリート金コ押え	磁器質タイル 600*900	11.5	マブールG レッドトラバーチン	アドヴァン	木製巾木 リアテックシート貼 TC-5443	90	PB t=9.5 の上	ジョリハット	アンティークストーン T-2026	アイ工業	LGS下地 PB t=9.5 の上	ビニルクロス貼 (TH30198)	サンゲツ	塩ビ見切	2,500	メーブルックス：前入れ前出し(静音タイプル錠) 神栄ホームクリエイト SMP-19同等、SUS HL 宅配ロッカー：前入前出し 暗証番号タッチパネル式(非接触連動) 東精ホックス製品、SUS HL(TR-50タイプ)同等 換気設備：自然給気グリルフィルター付 (P-13GLF6同等品) 照明：ダウライト等(図面参照) 掲示板：900×1200 SUS製レザー貼 タジメタルワーク同等 (シート文字消去)
		Ⓑ <sub>四ニ(2)</sub>																	
	管理室	Ⓐ	コンクリート金コ押え	ノンスリップシート貼	2.5	ノンスリップシート PX531 同等品	サンゲツ	ソフト巾木	40	コンクリート打放シ補修 LGS下地 PB t=9.5 の上	ビニルクロス貼	RM-650	ルノン	LGS下地 PB t=9.5 の上	ビニルクロス貼 (RM-635)	ルノン	塩ビ見切	2,500	建具：片開ステールア SOP 防火設備 枠：SOP レバーハンドル：SUS製 換気設備：給排気 照明：ベースライト等(図面参照)
		Ⓑ <sub>四ニ(2)</sub>																	

エントランスホール

詳細

箇所	部分	仕上	メーカー	品名・品番	備考
暖炉	外皮	タイルノックシート貼 モール有 石貼	サンゲツ リアテック	TC-5443 クレママーフィル	
	ニッチ部	タイル貼	ADVAN マーブ ルG	ダイヤモンドブルー	
	内 部	タイル貼	マリスト 雫釉	SZU-240/105 (B)	
	照 明	ブラケットライト 2基、ユニバーサルダウンライト 2基			
	棚	タイルノックシート貼	サンゲツ リアテック	TC-5443	
	足元スラブ石	石貼	ネロクラウン		
棚	棚部分	制作物 W4,600×H2,900×D550程度                  モール有	(設置位置は平面図参照)		
	奥 壁	タイル貼	マリスト 雫釉	SZU-240/105 (B)	
	袖部分	タイルノックシート貼 モール有	サンゲツ リアテック	TC-5443	
	照 明	縦横棧共裏側にLED照明設置、ディスプレイ用浅型ダウンライト(2箇所)			
飾り柱	外皮	タイルノックシート貼(W800×D800程度)      モール有	サンゲツ リアテック	TC-5443	
	照 明	ブラケットライト 2基			
噴水	柱	タイルノックシート貼 モール有	サンゲツ リアテック	TC-5443	噴水(詳細図参照)、内部：玉砂利敷き(白)
	奥 壁	タイル貼	ADVAN マーブ ルG	ヴェルデアルビ	
	立上り	石貼	大理石	クレママーフィル	
	照 明	ブラケットライト 2基、ユニバーサルダウンライト 2基			
アクセント壁	三方枠	化粧モール下地リアテックシート貼	サンゲツ リアテック	TC-5443	切り文字 ロゴ SUS HL 真鍮色 W900×H600程度(タシカン タフライト程度)
	奥 壁	タイル貼	ADVAN マーブ ルG	レッドトラパーチン	
	照 明	三方枠裏側にLED照明設置			
備 品	ソファー(施主支給) テーブル(施主支給) 観葉植物 (施主支給)				
	消火器 消火器BOX：ユニオン製(UFB-3S-2401-HLN)同等品				

凡          例	内装制限・排煙	法定不燃・準不燃認定番号一覧				特記事項	・クーリスリーブ 75φ (1ヶ所 / 1居室)		
	⑤ 難燃材料	PB t-9.5	準不燃	QM-9828	アクリリシ吹付		不燃	NM-8572	室内側：樹脂製キャップ、外部側：SUS製キャップ
	⑥ 準不燃材料	化粧PB t-9.5	準不燃	QM-9824	VP EP		不燃	NM-8585	・給気スリーブ 150φ (LDK 1ヶ所 防虫網付 差圧式)
	⑦ 不燃材料	PB t-12.5 t-15	不燃	NM-8619	吹付タイル		不燃	NM-8573	・給気スリーブ 100φ (各タイプ LDK、A. Ar 洋室のみ 1居室 1ヶ所 防虫網付)
	⑧ 不燃材料	化粧PB t-9.5	不燃	NM-8613	ジョリパット		不燃	NM-8572	・ベーパーカット、対りんく、アルミカーテンレール、戸当り(あおり止め付)、棚板受等、
	⑨ 地下共不燃材料	岩綿吸音板 t-9、t-12、t-15	不燃	NM-8599	クイマリア		不燃	NM-8572	取付位置下地(必要箇所全て)コンパネ下地補強。
	⑩ 自然排煙	石綿けい酸カルシウム板	不燃	NM-8578					・24時間換気(浴室暖房乾燥設備併用タイプ)を行うこととする。
	⑪ 機械排煙	石綿スレート板	不燃	NM-8576					・ホビコアスタイル、ビニルクロス、接着剤、木製建具、造り付け家具については、
	⑫ 四-ニ(2)	グラスウールグラスボード	不燃	NM-8606					F☆☆☆☆を使用する。天井裏等は、F☆☆☆☆を使用する。
	⑬ 平成12年建設省告示1436号四-ニ(2)適用	PB t-9.5の上ビニルクロス貼	準不燃	QM-9410					
⑭ 四-ニ(4)	PB t-12.5の上ビニルクロス貼	準不燃	QM-9410						
⑮ 平成12年建設省告示1436号四-ニ(4)適用	PB t-12.5の上不燃認定壁紙	不燃	NM-9899						

		<div><div>一級建築士事務所 株式会社 優都設計</div><div>管理建築士 内田善三 一級建築士登録番号 第160040号</div></div>	年月日 2022/12/15	尺度 N. S.	工事名称 プレジオ森之宮新築マンション計画	
			. . .	図面名称 内部仕上表（共用部）		図面番号 A-14



□ 内部仕上表																					
	室 名	内装制限	床					巾 木		壁				天 井				天井高	備 考		
		排 煙	下 地	仕 上	厚み	品番	メーカー名	名 称	高さ	下 地	仕 上	品番	メーカー名	下 地	仕 上	品番	メーカー名	CH			
専 有 部 分	玄 関		モルタル金コシ押え	タイル貼	11.5	マープルG レッドトラパーチン (薄色タイプ) ロザーチ (濃色タイプ)	アトウアン	木製巾木 (シート貼・トッパン) ・薄色タイプ PR-2020 ・濃色タイプ TE-2062	75	外壁面： PBt=9.5 GL工法の上 内壁面： PBt=9.5の上	ビニルクロス貼	RM-650	ルノ	木軸下地 PB t=9.5 の上	ビニルクロス貼	RM-635	ルノ	2,200	框：大理石（框加工）、クレマ・フィル 姿鏡：400×1500（面取り無し） 下駄箱（家具）内部：化粧バネパネル 扉：外側オレフィンシート貼（トッパン）、PR-2020・TE-2062 内側 WS-6006E 棚：固定中棚1枚、樹脂製棚6枚 タミ：カジュンPC-166-XC同等品、タボ穴：SUSタボ（コム付）		
		玄関周り																	玄関ドア：片開きスチールドア（日本フナ・デザインラインDLM-009同等品）ロズオーク・FU850 袖パネル：照明、インターホン、室名札 枠：スチール製 SOP（耐震枠） 金物：ブラッシュド式、ドアクロザー：ストップ無し、戸当り 錠：ゴールドV18キー・1ロック、予備キー4本（内2本共1Fキースイッチ付）埋込）予備シリンダー5個 ドアガード、ドアスコフ、表面材、丁番：メーカー仕様		
	ホール 廊下		二重床 パネィルボード t=20	フローリング 貼		オモカアトⅢS、SF45 (部屋タイプ 毎) ・薄色タイプ YB10245-1129 ・濃色タイプ YB10245-1175	ダイケン	木製巾木 (シート貼・トッパン) ・薄色タイプ PR-2020 ・濃色タイプ TE-2062	40	外壁面： PBt=9.5 GL工法の上 内壁面： PBt=9.5の上	ビニルクロス貼	RM-650	ルノ	木軸下地 PB t=9.5 の上	ビニルクロス貼	RM-635	ルノ	2,200	建具：片開き戸（ガラス入り）アングーカット（G、Crタイプ）片引戸 枠・扉：外側オレフィンシート貼（トッパン）、PR-2020・TE-2062 ガラス：アクリル製（トメイ） 取手：レバーハンドル（カジュン、1-V6T-C-LW-2同等品）（G、Crタイプ）引手 丁番：金物合わせ、戸当り：扉付けタイプ・あおり止め付 照明：タウライト		
		L D K D K	準	モルタル金コシ押え 一部：二重床 パネィルボード t=20	フローリング 貼		オモカアトⅢS、SF45 (部屋タイプ 毎) ・薄色タイプ YB10245-1129 ・濃色タイプ YB10245-1175	ダイケン	木製巾木 (シート貼・トッパン) ・薄色タイプ PR-2020 ・濃色タイプ TE-2062	40	外壁面： PBt=9.5 GL工法の上 内壁面： PBt=9.5の上	ビニルクロス貼  アクセントタイル貼  キッチンパネル、見切 (平面詳細図参照)	RM-650  PRE-3052B PRE-3055B	ルノ  日東製陶 日東製陶	直天 (12Fのみ) 木軸下地 PB t=9.5 の上	ビニルクロス貼	RM-635	ルノ	(2～4F) 2,730 直天 (5～11F) 2,680 直天 (12F) 2,600 貼天	システムキッチン（L=1,500）、Crタイプ 対面1,500）、タラスタンダード プレジオ仕様 ※メーカー図参照 レンジフード：（VMR-756MQM1）低風量タイプ キッチン照明：薄型LED（伸晃）CPLD-35 天板：コーラルホワイト インターホンモニター：カラーモニター、ハンズフリータイプ 照明：タウライト・シーリングライト・間接照明（調光式）実装 カーテンレール：トソー、レグー・スクエア、Mキャップタプル（ホワイトグレン、タニマキニー） 給気グリ：100φ、150φ（差圧式） エアコン：壁掛式、室外機：床置 実装	
	洋 室		モルタル金コシ押え 一部：二重床 パネィルボード t=20	フローリング 貼		オモカアトⅢS、SF45 (部屋タイプ 毎) ・薄色タイプ YB10245-1129 ・濃色タイプ YB10245-1175	ダイケン	木製巾木 (シート貼・トッパン) ・薄色タイプ PR-2020 ・濃色タイプ TE-2062	40	外壁面： PBt=9.5 GL工法の上 内壁面： PBt=9.5の上	ビニルクロス貼	SPL-678 (量産)	シンコール	直天 (12Fのみ) 木軸下地 PB t=9.5 の上	ビニルクロス貼	RM-635	ルノ	(2～4F) 2,730 直天 (5～11F) 2,680 直天 (12F) 2,600 貼天	建具：框引戸（木製、連動式）3枚（アングーカット）、（A、Arタイプ）片引戸（フラッシュ） 枠・扉：外側オレフィンシート貼（トッパン）、PR-2020・TE-2062 ガラス：アクリル製（スリガラス調） 引手：宇佐美工業（UK） 楓戸引手、110mm程度 照明：シーリングライト実装 カーテンレール：トソー、レグー・スクエア、Mキャップタプル（ホワイトグレン、タニマキニー）（A、Arのみ） 給気グリ：100φ（A、Arタイプのみ） 外部グリ：深型 エアコン：壁掛式、室外機：床置（A、Arタイプのみ）		
		洗面室		二重床 耐水合板 t=9	モジニアスタイル貼	2.5	デザインタイル (部屋タイプ 毎) 薄色タイプ：IS-871 濃色タイプ：IS-942	サンゲツ	ソフト巾木 サンゲツ 薄色タイプW-98 濃色タイプW-20	40	外壁面： 耐水PBt=9.5 GL工法の上 内壁面： 耐水PBt=9.5の上	ビニルクロス貼	RM-650	ルノ	木軸下地 耐水PB t=9.5 の上	ビニルクロス貼	RM-635	ルノ	2,200	洗面化粧台（L=750）：タラスタンダード プレジオ仕様 化粧鏡：LED照明、くもりガード、三面鏡タイプ ※メーカー図参照 洗濯パン：640角、ウォーターハンマー防止水栓 外リング：TOTO（YHT100同等） 建具：片引戸（アングーカット） / 扉（アングーカット） 表示錠：無し 枠・扉：外側オレフィンシート貼（トッパン）、PR-2020・TE-2062 引手：宇佐美工業（UK） 楓戸引手、110mm程度/レバーハンドル：（カジュン）1-V6T-C-LW-2程度 戸当り：枠に戸当りコム取付 / 扉付け 照明：タウライト	
	トイレ		二重床 耐水合板 t=9	モジニアスタイル貼	2.5	デザインタイル (部屋タイプ 毎) 薄色タイプ：IS-871 濃色タイプ：IS-942	サンゲツ	ソフト巾木 サンゲツ 薄色タイプW-98 濃色タイプW-20	40	外壁面： PBt=9.5 GL工法の上 内壁面： PBt=9.5の上	ビニルクロス貼	RM-650	ルノ	木軸下地 PB t=9.5 の上	ビニルクロス貼	RM-635	ルノ	2,200	セミウォッシュ洋便器、暖房温水洗浄便座（脱臭機能付） ペーパーホルダー：YH43M（TOTO）同等品 外リング：YHT100（TOTO）同等品 棚：固定棚1枚（上端 H=1,600）、色：アイ 5414 ポリ合板程度 換気扇：副吸込み口 建具：片引戸、片開き戸（アングーカット、明かり窓） 枠・扉：外側オレフィンシート貼（トッパン）、PR-2020・TE-2062 引手：宇佐美工業（UK） 楓戸引手、110mm程度、レバーハンドル 表示錠 照明：タウライト		
		CL		モルタル金コシ押え	フローリング 貼		オモカアトⅢS、SF45 (部屋タイプ 毎) ・薄色タイプ YB10245-1129 ・濃色タイプ YB10245-1175	ダイケン	ソフト巾木 サンゲツ ・薄色タイプ W-98 ・濃色タイプ W-20	40	外壁面： PBt=9.5 GL工法の上 内壁面： PBt=9.5の上	ビニルクロス貼	SPL-678 (量産)	シンコール	木軸下地 PB t=9.5 の上	ビニルクロス貼	RM-635	ルノ	2,300	枕板：固定棚1枚 南海プライウッド Crシリーズ（D=450、上端 H=1,700） ハンガーパイプ：SUS製、32φ 建具：片引戸、引違イ戸 オレフィンシート貼（トッパン）、PR-2020・TE-2062 引手（UK 楓戸引手 110mm クロム）、	
	WCL		モルタル金コシ押え	フローリング 貼		同上	ダイケン	洋室に同じ	40	同上	同上	同上	シンコール	同上	同上	同上	ルノ	2,300	同上		
	浴室		ウレック（別紙参照） 同等品	—	—	—	—	—	—	—	—	—	—	—	—	—	—	—	—	ユニットバス：NJシリーズ（1216） 浴室テレビ：16V型 三谷商事程度	
MB		防水モルタル金コシ押え	目地入り（一本）				素地		素地（セパ穴化粧埋め）					素地					扉：点検扉（スチール製・SOP）、枠：（スチール製・SOP） 錠：分電盤錠（開き止めワイヤ取付）		
凡 例	内装制限・排煙		法定不燃・準不燃認定番号一覧										特 記 事 項	・偶数階（濃色タイプ）、奇数回（薄色タイプ）							
	難燃材料		PB t=9.5		準不燃 QM-9828		PB t=9.5の上ビニルクロス貼		準不燃 QM-9410		・クーラースリーブ 75φ（1ヶ所 / 1居室）										
	準不燃材料		化粧PB t=9.5		準不燃 QM-9824		PB t=12.5の上ビニルクロス貼		準不燃 QM-9410		室内側：樹脂製キャップ、外部側：SUS製キャップ										
	不燃材料		PB t=12.5 t=15		不燃 NM-8619		PB t=12.5の上不燃認定壁紙		不燃 NM-9899		・給気スリーブ 150φ（リビングダイニング 1ヶ所 防虫網付 差圧式）										
	四ニ(2)		化粧PB t=9.5		不燃 NM-8613		アクリルシ吹付		不燃 NM-8572		・給気スリーブ 100φ（各タイプLDK、A、Ar洋室のみ 1居室 1ヶ所 防虫網付）										
	四ニ(4)		岩綿吸音板 t=9、t=12、t=15		不燃 NM-8599		VP EP		不燃 NM-8585		・ペーパーホルダー、外リング、アルミカーテンレール、戸当り（あおり止め付）、棚板受等、										
	平成12年建設省告示1436号四ニ(2)適用		石綿けい酸カルシウム板		不燃 NM-8578		吹付タイル		不燃 NM-8573		・取付位置下地（必要箇所全て）コンパネ下地補強。										
	四ニ(4)		石綿スレート板		不燃 NM-8576		ジヨリパット		不燃 NM-8572												
	平成12年建設省告示1436号四ニ(4)適用		ガラスケルガラスボード		不燃 NM-8606																
														年月日 2022/12/15		尺度 N. S.		工事名称 プレジオ森之宮新築マンション計画			
																		図面名称 内部仕上表（専有部）			
																		図面番号 A-15			
</																					

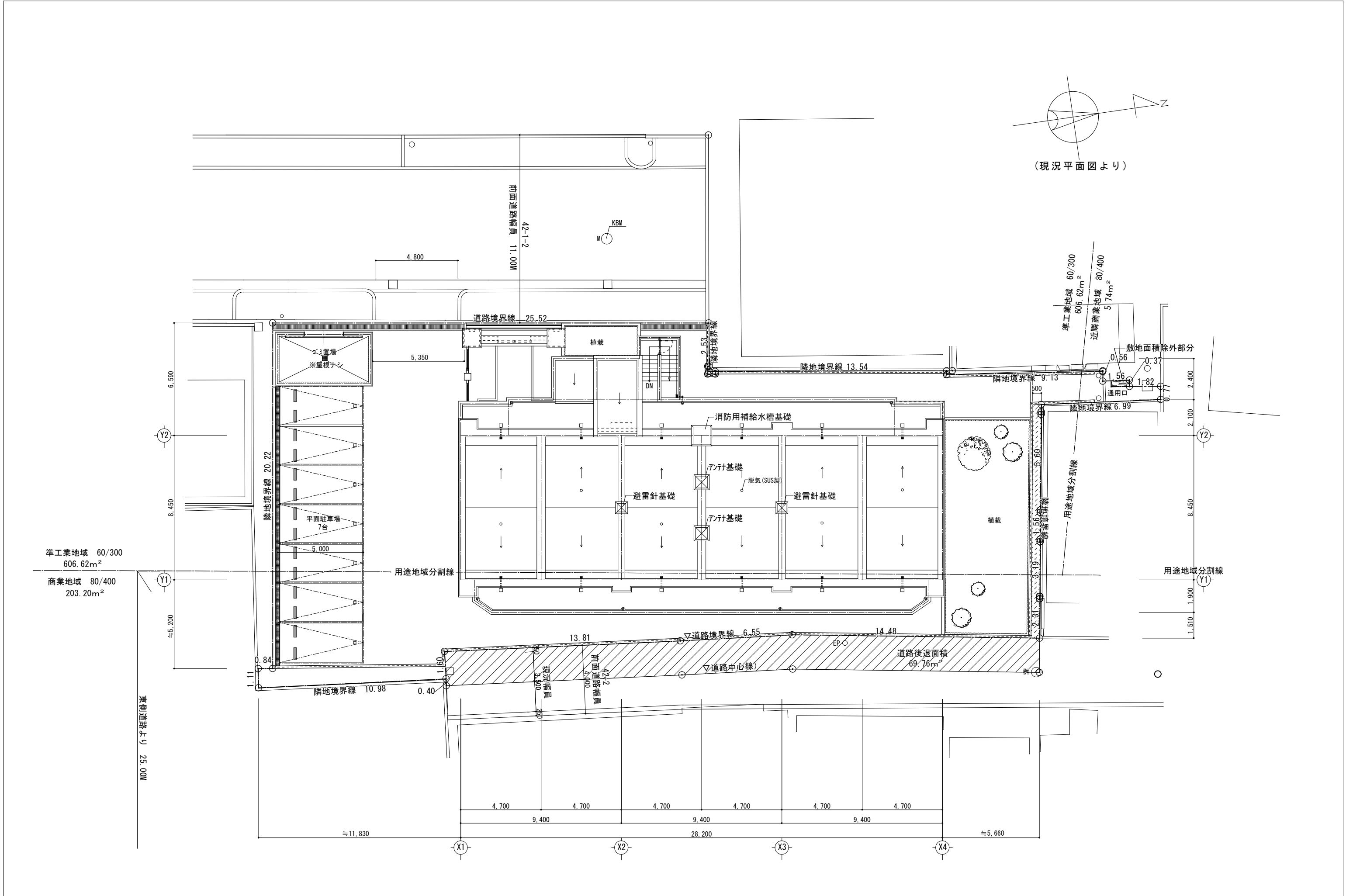

記事	<div>・掲載のプランにつきましては、施工上の都合又は官公庁の指導等により変更することがございます。</div> <div>敷地図につきましては、現況平面図を基に作図しております。</div>	<div><div><div><div></div><div>YOUTO planning</div></div><div>一級建築士事務所 株式会社 優都設計</div></div><div>管理建築士 内田善三 一級建築士登録番号 第160040号</div></div>	年月日	尺度	工事名称	
			2022/12/16	1/200	プレジオ森之宮新築マンション計画	
					図面名称	図面番号
		配置図	A-16			



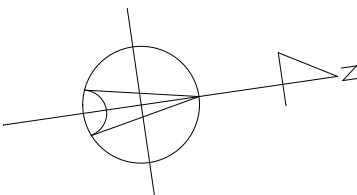

(現況平面図より)

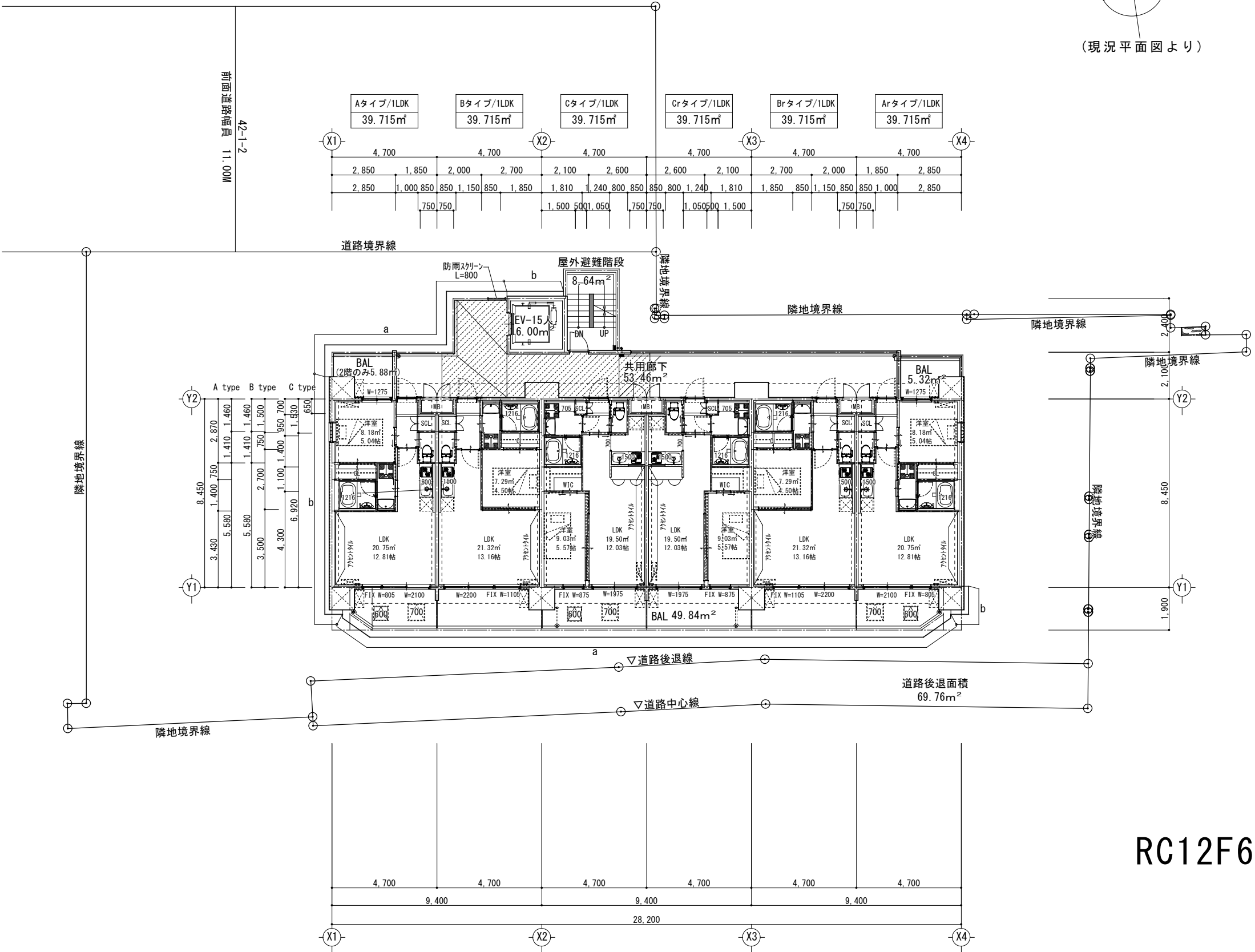

RC12F66戸

記事	<div><div><div></div></div><div>2F:塗膜防水範囲</div></div> <div><div>2F手摺 モール a 範囲：上部躯体下部にモール取付石状吹付</div><div>b 範囲：a 範囲躯体部分もモールにて作製の上石状吹付</div></div>	<div><div><div><div></div><div>YOUTO</div><div>planning</div></div><div>一級建築士事務所 株式会社 優都設計</div></div><div>管理建築士 内田善三 一級建築士登録番号 第160040号</div></div>	年月日 2022/12/16	尺度 1/200	工事名称 プレジオ森之宮新築マンション計画	
					図面名称 2 階平面図	図面番号 A-18
			・	・		

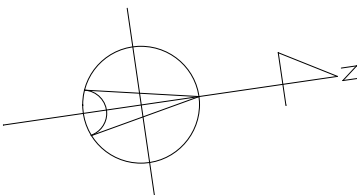

(現況平面図より)

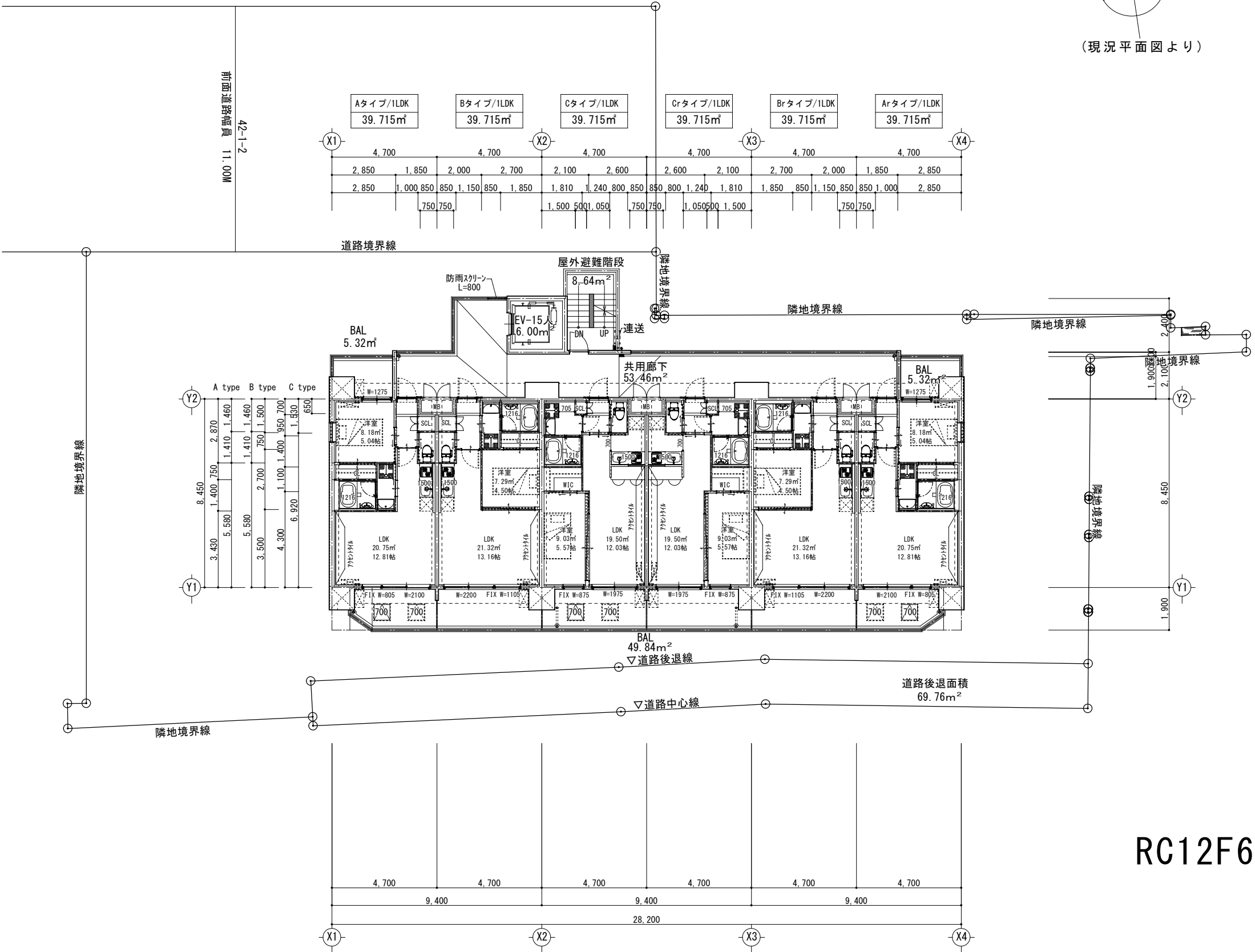

RC12F66戸



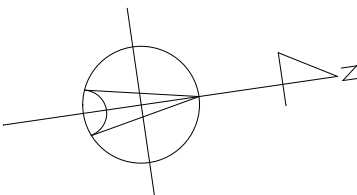

(現況平面図より)

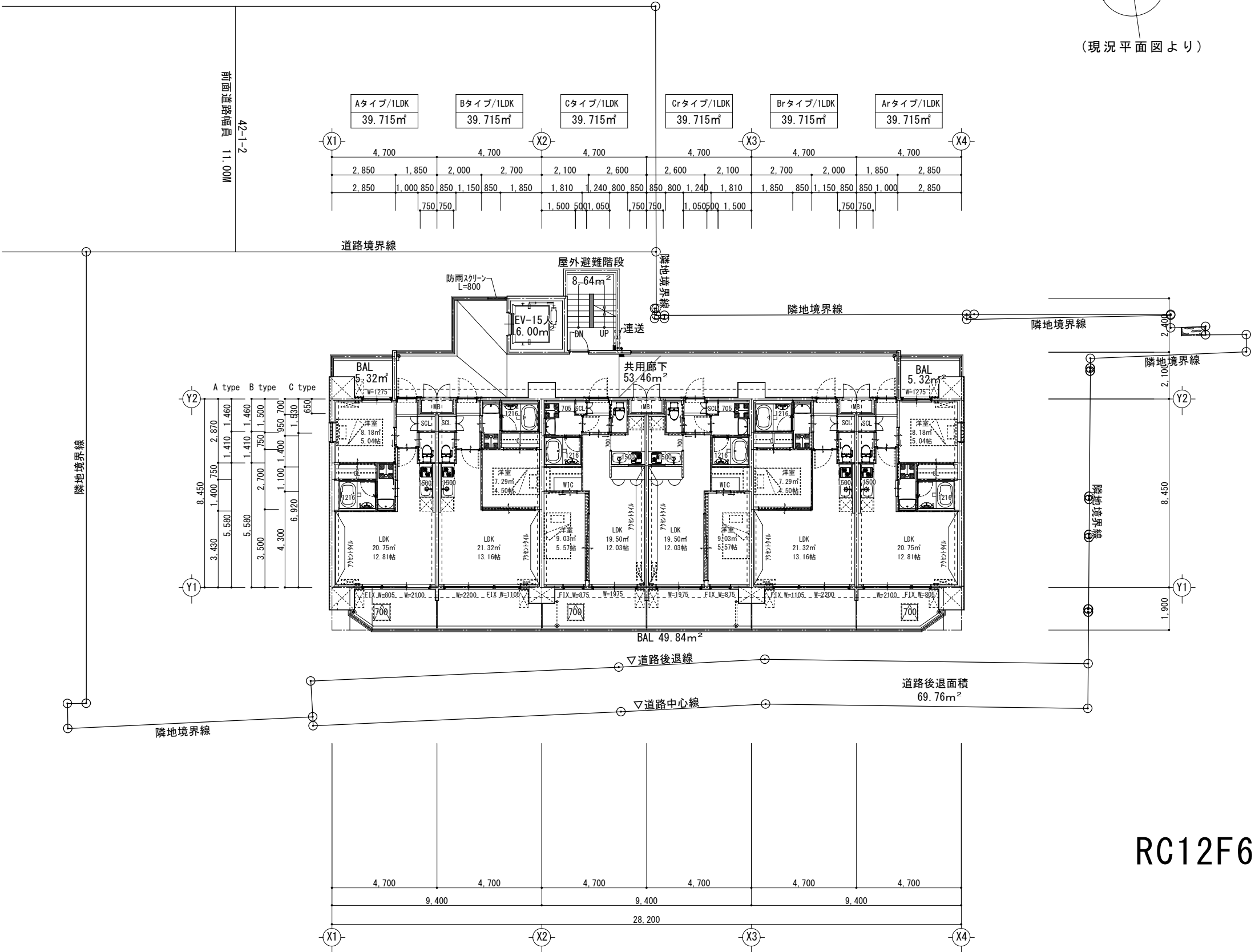

RC12F66戸

記事		<div><div><div></div><div>一級建築士事務所 株式会社 優都設計</div></div><div>管理建築士 内田善三 一級建築士登録番号 第160040号</div></div>	年月日	尺度	工事名称	
			2022/12/16	1/200	プレジオ森之宮新築マンション計画	
			.		図面名称	図面番号
掲載のプランにつきましては、施工上の都合又は官公庁の指導等により変更することがございます。				12階平面図		A-20
敷地図につきましては、現況平面図を基に作図しております。						

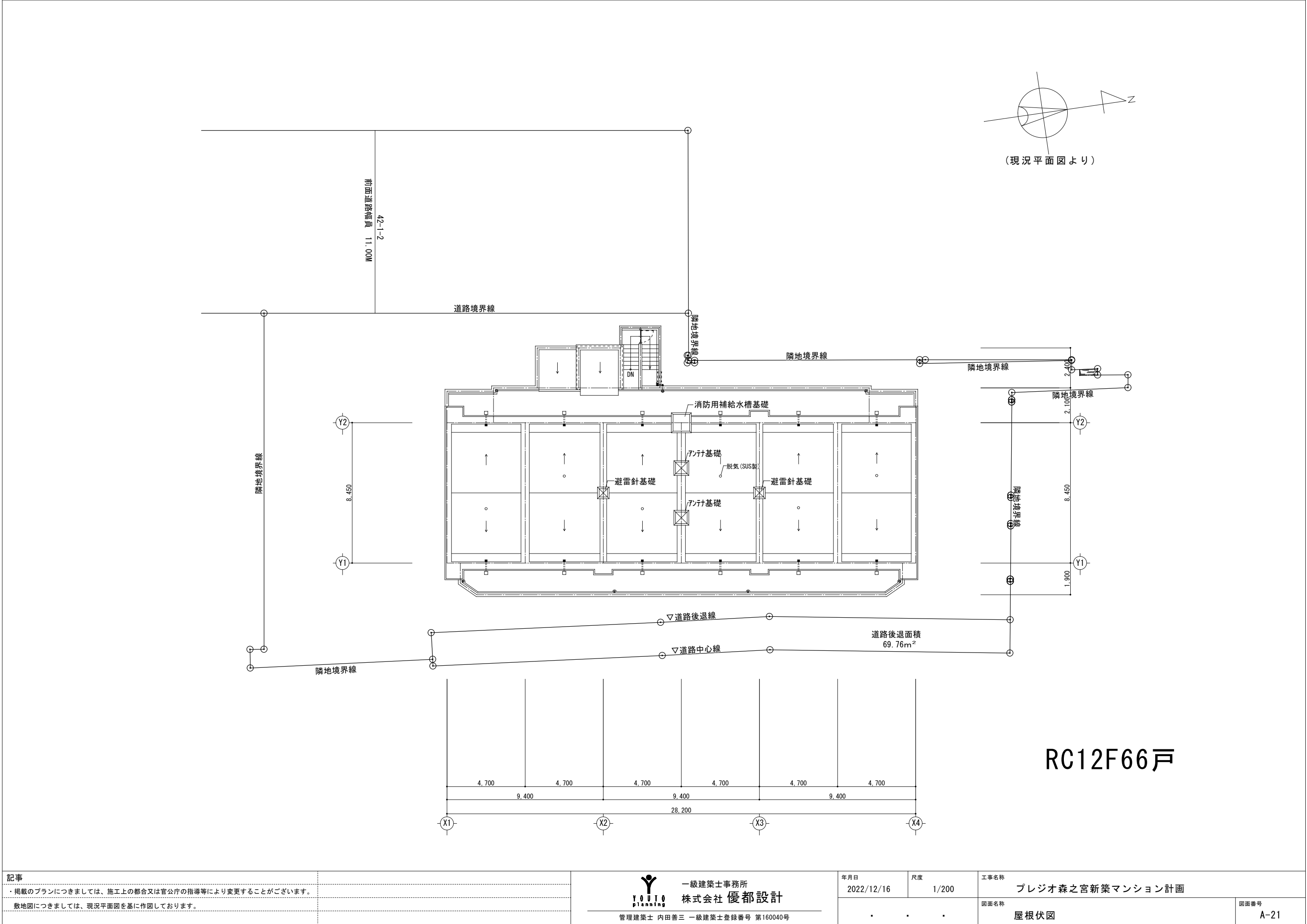

記事		<div><div><div><div></div></div><div>YOUTO planning</div></div><div>一級建築士事務所 株式会社 優都設計</div></div> <div>管理建築士 内田善三 一級建築士登録番号 第160040号</div>	年月日	尺度	工事名称		
			2022/12/16	1/200	プレジオ森之宮新築マンション計画		
			図面名称		図面番号		
・掲載のプランにつきましては、施工上の都合又は官公庁の指導等により変更することがございます。			・	・	・	屋根伏図	A-21
敷地図につきましては、現況平面図を基に作図しております。							

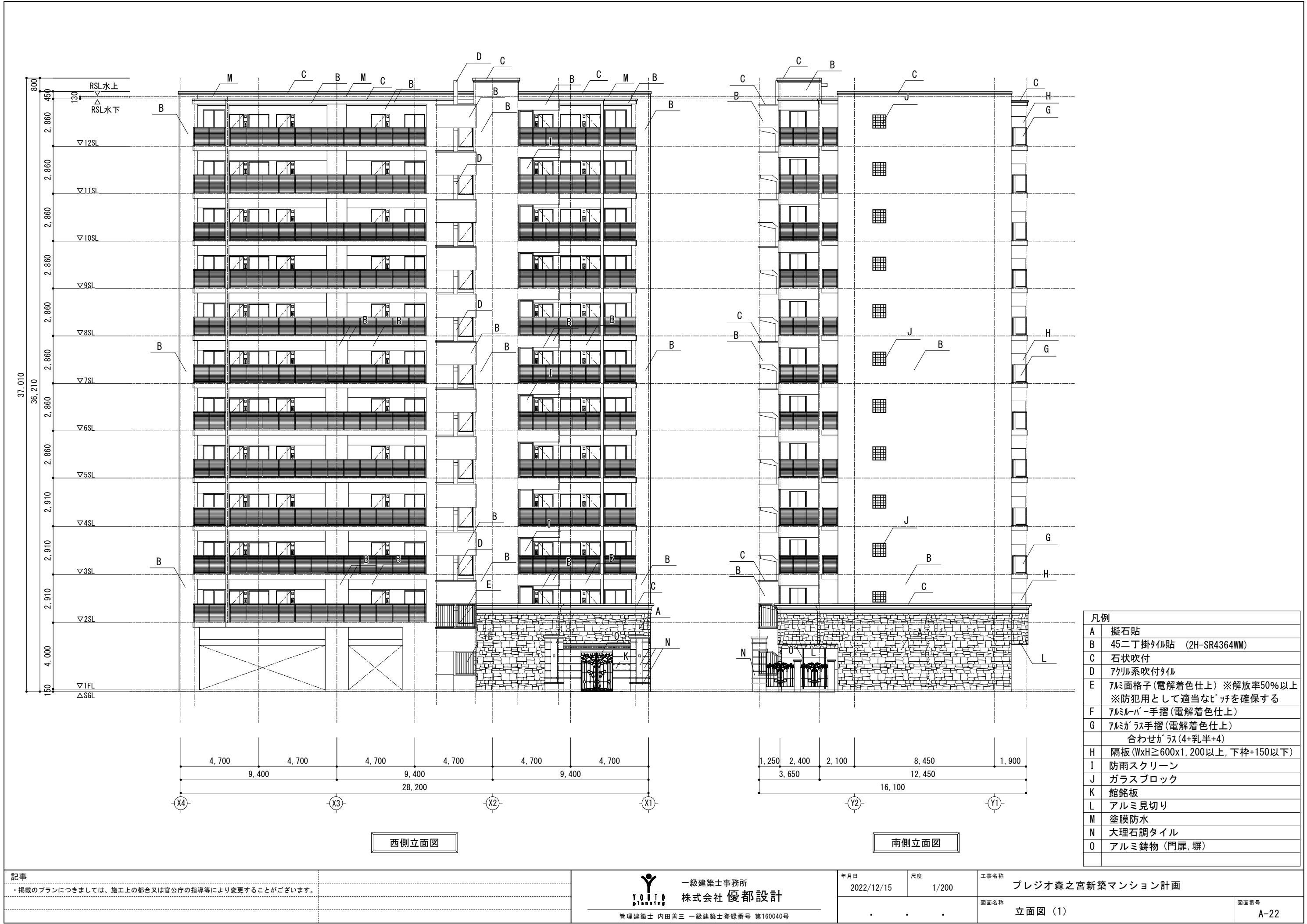

凡例	
A	擬石貼
B	45二丁掛タイル貼 (2H-SR4364WM)
C	石状吹付
D	アクリル系吹付タイル
E	アルミ格子(電解着色仕上) ※解放率50%以上 ※防犯用として適当なピッチを確保する
F	アルミパー手摺(電解着色仕上)
G	アルミガラス手摺(電解着色仕上) 合わせガラス(4+乳半+4)
H	隔板(WxH≧600x1,200以上, 下枠+150以下)
I	防雨スクリーン
J	ガラスブロック
K	館銘板
L	アルミ見切り
M	塗膜防水
N	大理石調タイル
O	アルミ鋳物(門扉, 塀)

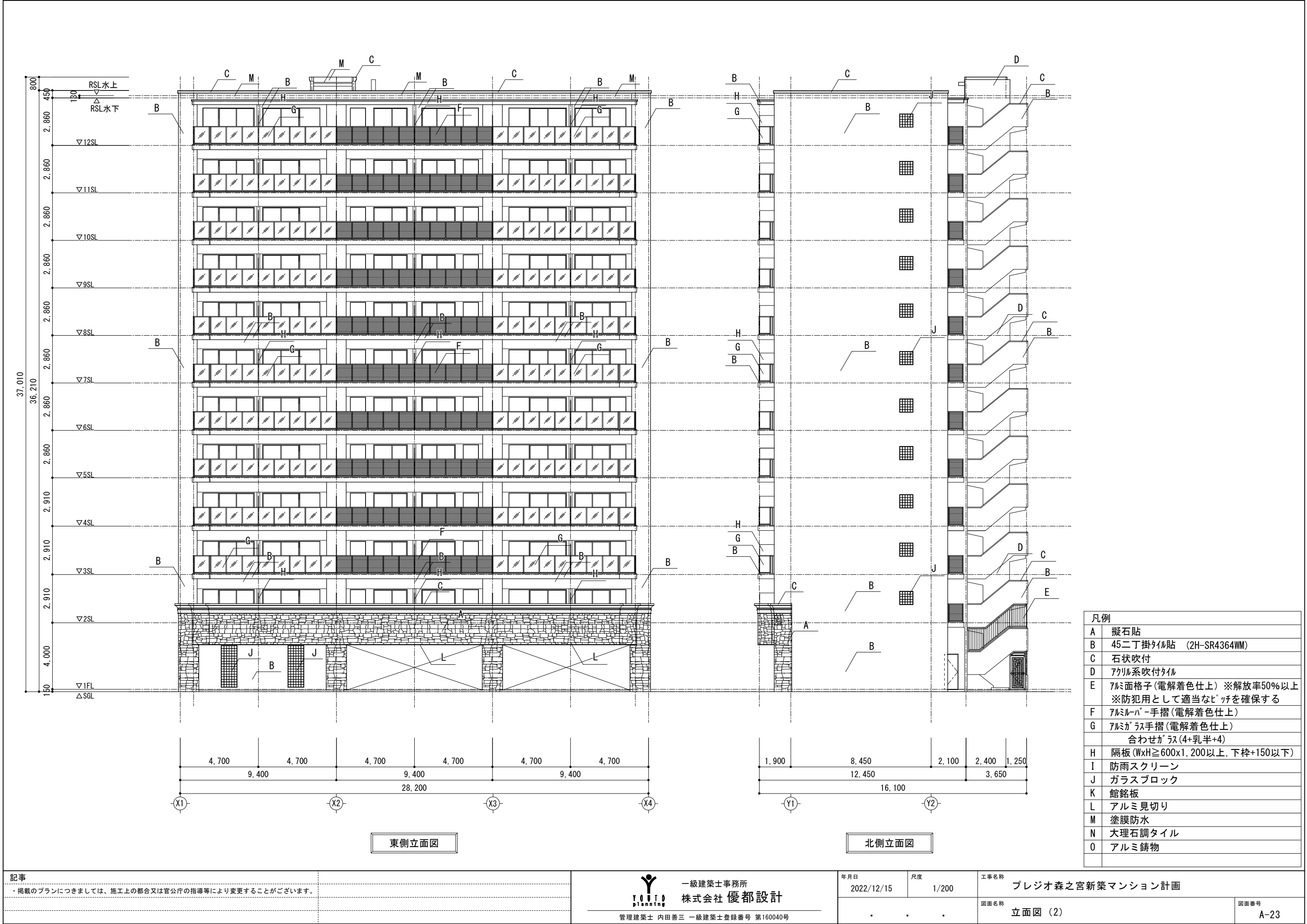

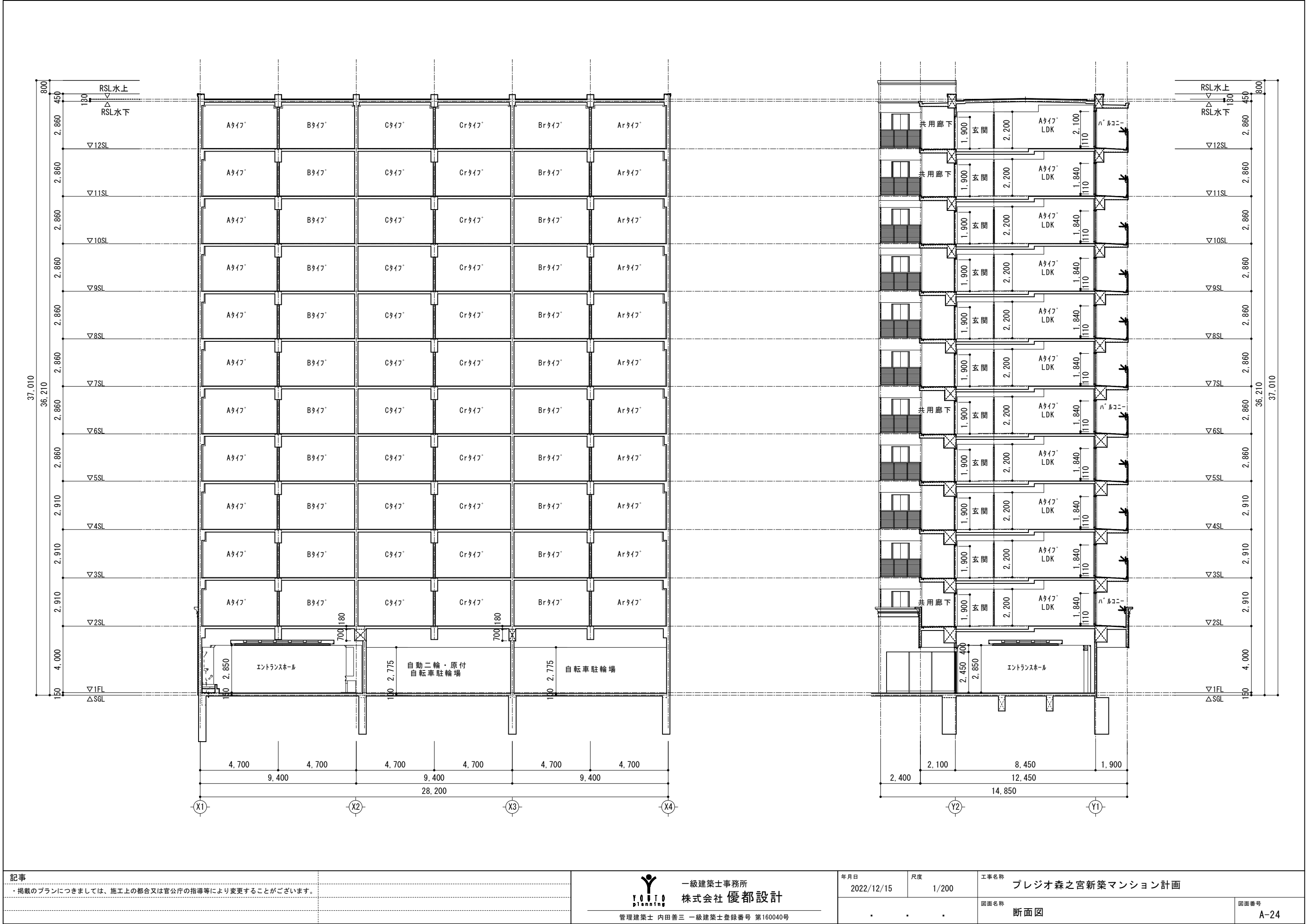

<div>記事</div> <div>・掲載のプランにつきましては、施工上の都合又は官公庁の指導等により変更することがございます。</div>	<div><div><div><div></div></div><div>YOUTO</div><div>planning</div></div><div>一級建築士事務所 株式会社 優都設計</div><div>管理建築士 内田善三 一級建築士登録番号 第160040号</div></div>	<div>年月日</div> <div>2022/12/15</div> <div>尺度</div> <div>1/200</div>	<div>工事名称</div> <div>プレジオ森之宮新築マンション計画</div> <div>図面名称</div> <div>断面図</div> <div>図面番号</div> <div>A-24</div>
---	--	---	--



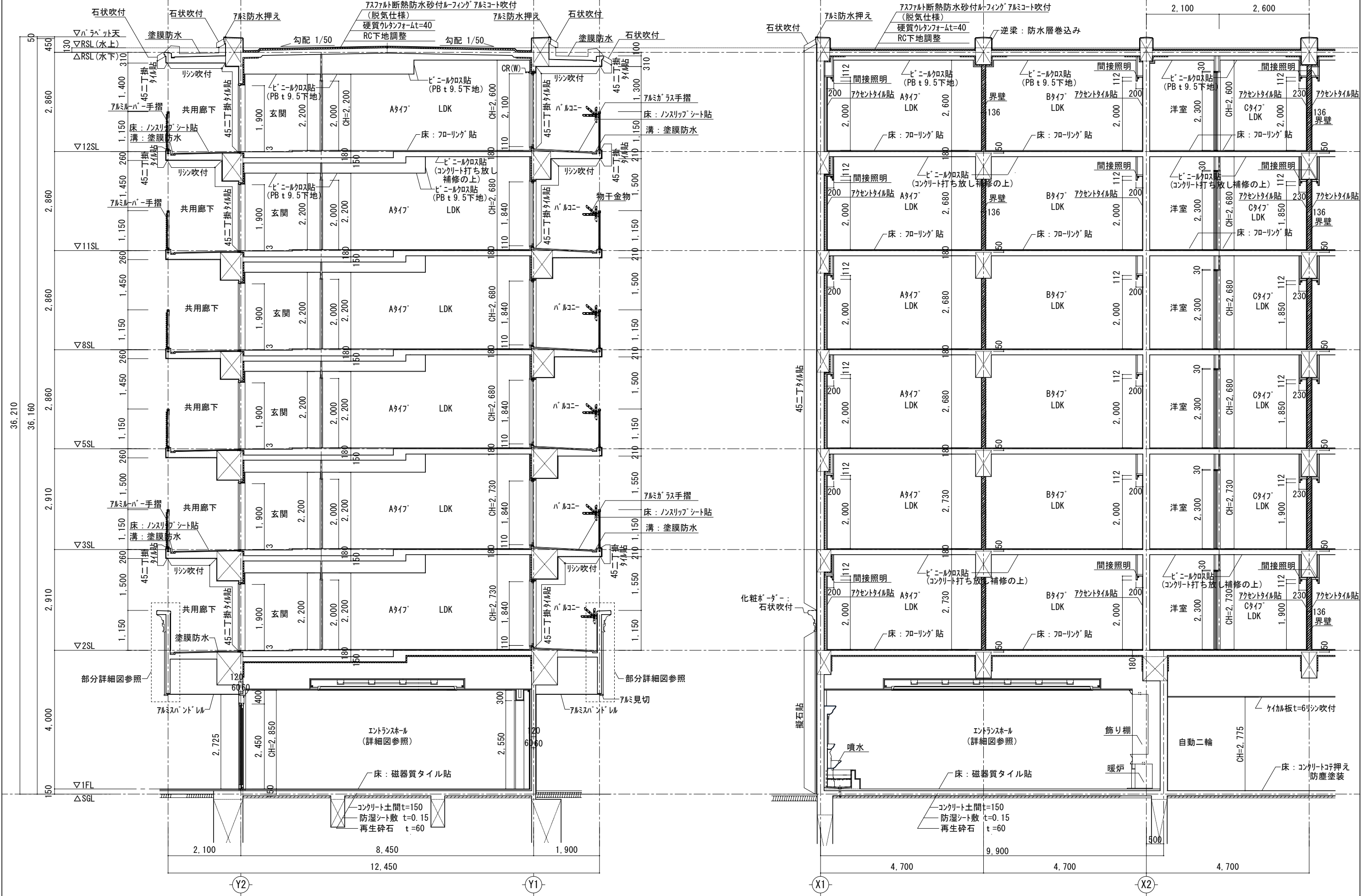





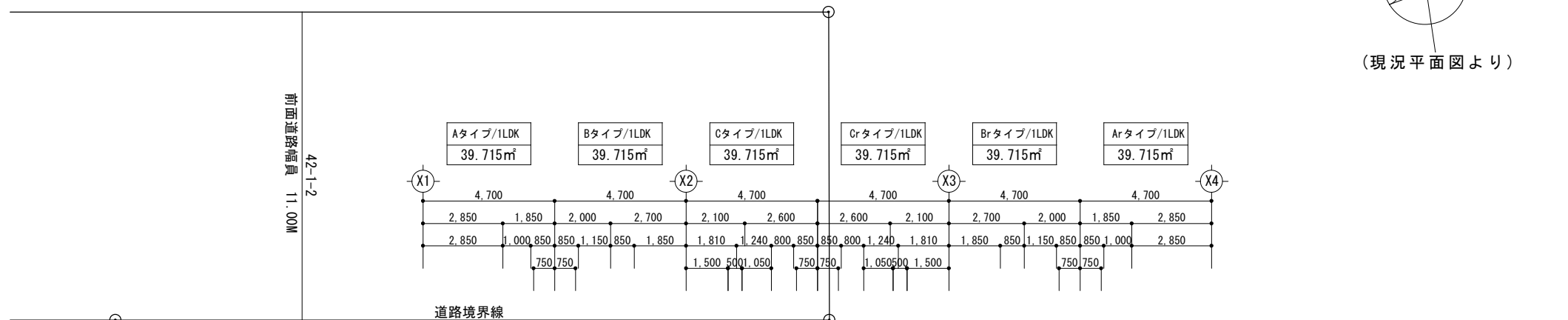

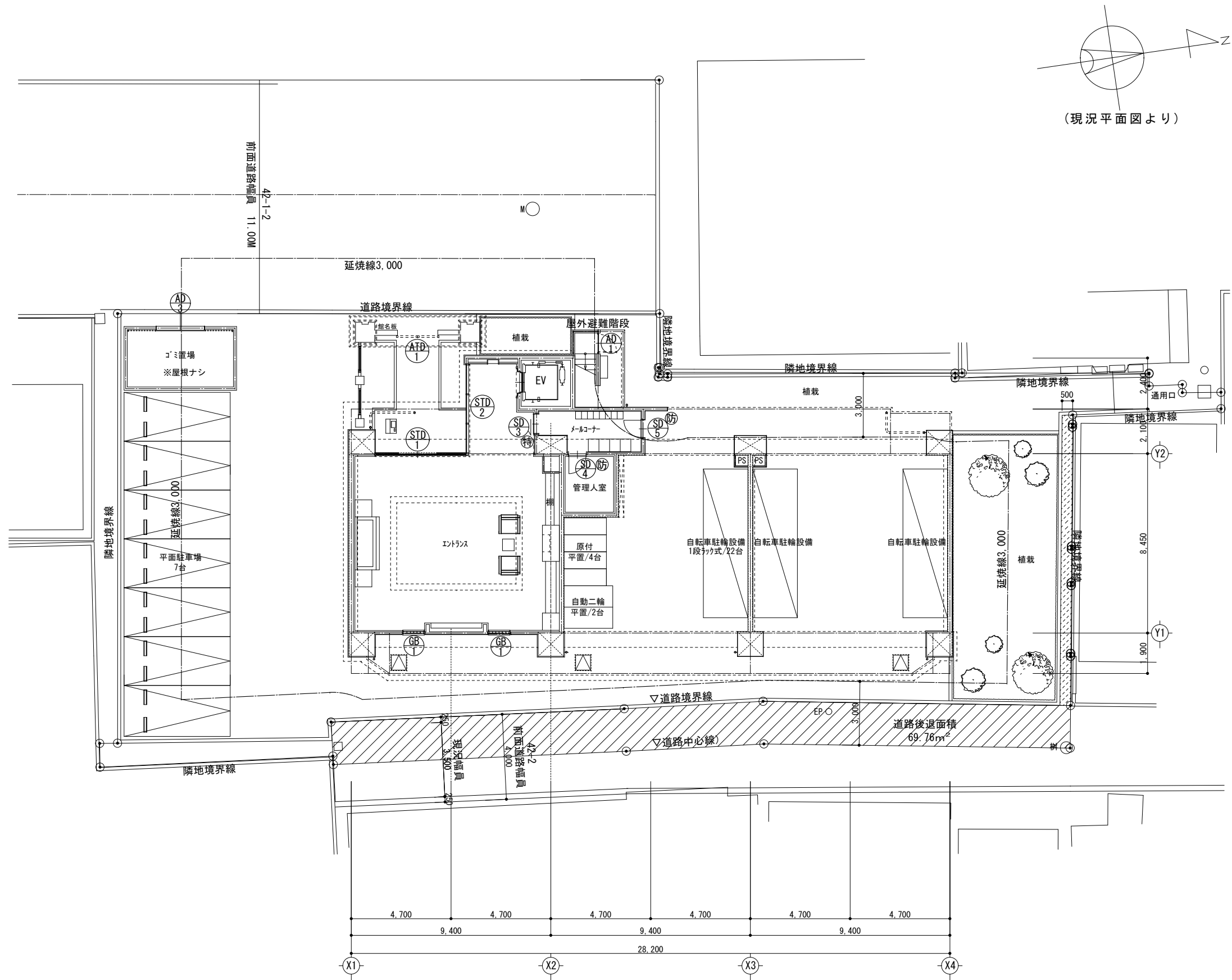

記事	・掲載のプランにつきましては、施工上の都合又は官公庁の指導等により変更することがございます。	<div><div><div></div></div><div>YOUTO planning</div></div> <div>一級建築士事務所 株式会社 優都設計</div> <div>管理建築士 内田善三 一級建築士登録番号 第160040号</div>	年月日 2022/12/15	尺度 1/200	工事名称 プレジオ森之宮新築マンション計画	
					図面名称 1階建具キープラン	図面番号 A-47



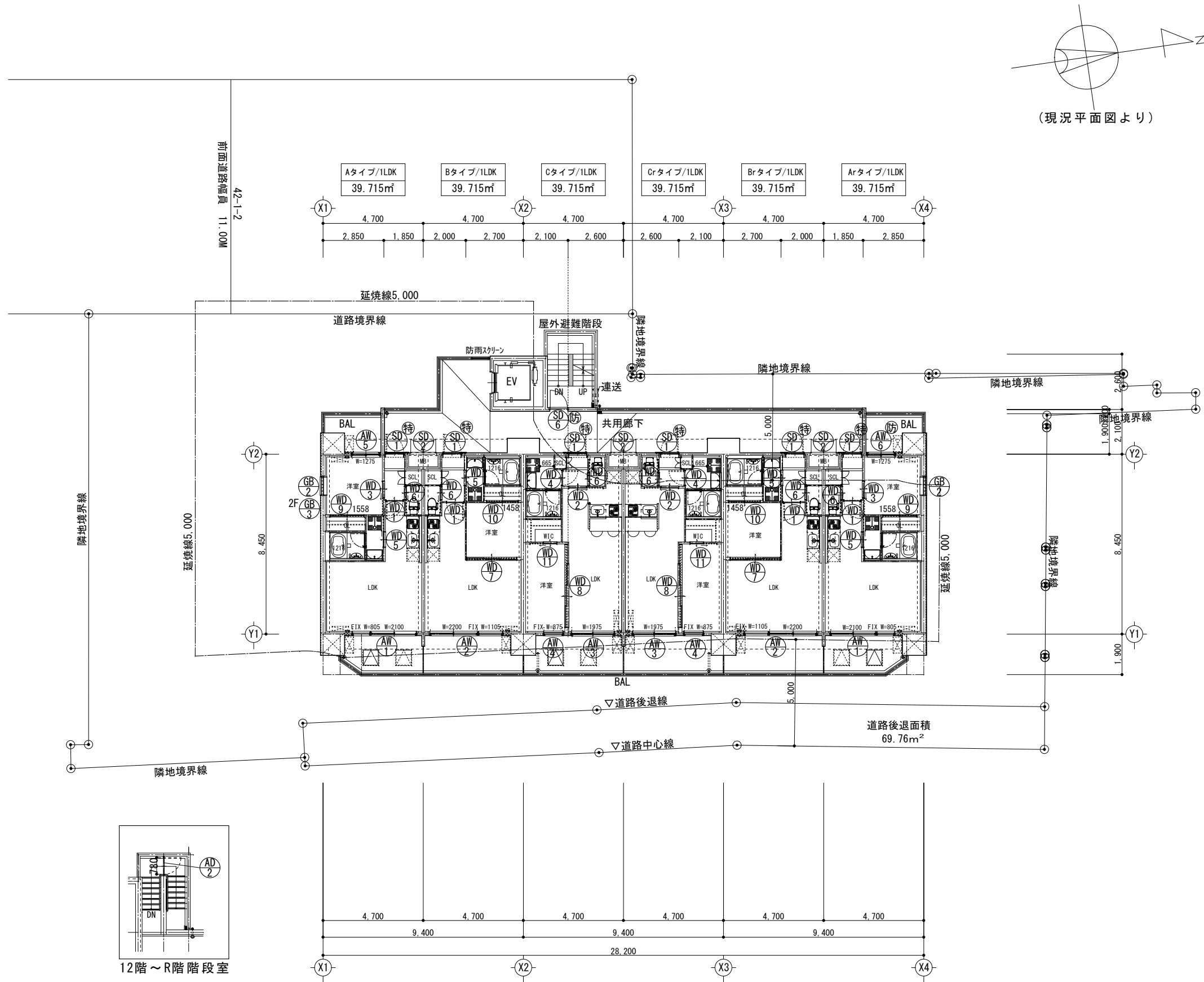

記号・形状・場所	STD1 両袖FIX窓付両引き扉（自動ドア）			1階 エントランス			STD2 3連FIX窓（エントランス自動ドア一体）			EVホール			ATD1 両引き装飾門扉（自動ドア）			1階 フロア																																																																										
姿図																																																																																										
建具見込	枠見込	数量	50			130	1	130			1	70			150	1																																																																										
材質・仕上	枠・扉：スチール（錆止め）・強化ガラス t=8.0 袖FIX：強化ガラス t=8.0																																																																																									
ガラス	付属金物一式 ナブコ(V-150N)																																																																																									
金物	付属金物一式																																																																																									
備考	エンジン装置、コントローラ、無目内蔵センサー、非常開錠装置、上部非常開錠鉤 ハンズフリー補助センサー、キーリダー、逆マスター、非接触キー、電気錠（自火報連動開錠、停止時：手動開放）																																																																																									
記号・形状・場所	SD1特 片開きスチール扉			住戸玄関			SD2 両開きスチール扉			住戸MB			SD3特 片引きスチール扉（自動ドア）			1階 エントランス			SD4防 片開きスチール扉			管理室			SD5防 片開きスチール扉			1階 メールコーナー																																																														
姿図																																																																																										
建具見込	枠見込	数量	40			80	66	25			33	33	40			180	1	40			100	1	40			100	1																																																															
材質・仕上	化粧鋼板 オプション色（扉：両面同仕上）枠：SOP塗装 サイドパネル同柄 デザイン錠1ロック、（内部収納型サムターンスイッチ式サムターン）															スチールSOP（片面フラッシュ、枠共）															両面：スチールフラッシュ戸 枠：スチール製 両面：強化ガラス貼															両面：スチールSOP（両面フラッシュ） 枠：スチールSOP															両面：スチール製框戸 枠：スチール製															メールコーナー面：強化ガラス貼 外部面：SOP														
ガラス	耐震枠、丁番（SUS製3枚）、フックハンドルプレート、ドアガード、ドアローザ、ドアスコープ（カバー付）、戸当り、鎌錠、付属金物一式															丁番（ステンレス304）、分電盤錠、アオリ止め（ワイヤー）付属金物一式															付属金物一式 ナブコ(V-85)															丁番（ステンレス304 3枚吊）、レバーハンドル、ドアローザ戸当り、サムターンシリンダー一本締錠、自火報連動電気錠、付属金物一式															丁番（ステンレス304 3枚吊）、レバーハンドル、ドアローザ戸当り、空錠、付属金物一式																													
金物	内側三方塩ビ見切、下枠：ステンスHL 特定防火設備、キチンシステム（ゴール）															上下開口スリット、給湯器排気孔（※前方排気の箇所）下枠：スチール（錆止め）															補助センサー、キーリダー、逆マスター、非接触キー 電気錠（自火報連動開錠、停止時：手動開放） 特定防火設備															下枠：ステンスHL、こじ開け防止 防火設備															下枠：ステンスHL 防火設備																													
備考																																																																																										
記号・形状・場所	SD6防 片開きスチール扉			2～12階共用廊下（階段）																		AD1 片開き框ドア			1階 階段室			AD2 片開き框ドア			15階 階段室			AD3 両引き分けアルミ框戸			ゴミ置場																																																					
姿図																																																																																										
建具見込	枠見込	数量	40			100	11							36			1	36			100	1	40			80	1																																																															
材質・仕上	両面：スチールSOP（両面フラッシュ） 枠：スチールSOP																														材質：アルミ製、電解着色（ステンカラー）、アルミパッキン付メタル貼															材質：アルミ製、電解着色（ステンカラー）、アルミ面格子															材質：アルミ・仕上（扉・枠共）：カラーアルミ（電解着色）ステンカラー アルミパッキン t=3.0																													
ガラス																															旗丁番、レバーハンドル（内側）卵型、ドアローザ、各戸逆マスター、シリンダー錠 自火報連動電気錠、付属金物一式 非常開錠装置															旗丁番、レバーハンドル、ドアローザ、シリンダー錠															サムターンシリンダー一本締錠（自動施錠鎌錠）戸当り、付属金物一式 三方枠アルミ曲げ加工																													
金物	下枠：ステンスHL 防火設備																																																												下枠：ステンスHL 各戸逆マスター （三協アルミ STフロート同等品）																													
備考																																																																																										
記号・形状・場所	AW1 片袖嵌め殺し窓付引違い窓			A, Bタイプ LDK			AW2 片袖嵌め殺し窓付引違い窓			B, Bタイプ LDK			AW3 引き違い窓			B, Bタイプ LDK			AW4 嵌め殺し窓			B, Bタイプ 洋室			AW5 引き違い窓			Aタイプ 洋室																																																														
姿図																																																																																										
建具見込	枠見込	数量	36			70	22	36			70	22	36			70	22	—			70	22	36			70	11																																																															
材質・仕上	材質：アルミ・仕上（扉・枠共）：カラーアルミ（電解着色）ステンカラー フロートt=6（引違い）10～12F、フロートt=8（FIX）12F、フロートt=8															材質：アルミ・仕上（扉・枠共）：カラーアルミ（電解着色）ステンカラー フロートt=6（引違い）7～12F、フロートt=8（FIX）6～12F、フロートt=8															材質：アルミ・仕上（扉・枠共）：カラーアルミ（電解着色）ステンカラー フロートt=6（12F）フロートt=8															材質：アルミ・仕上（扉・枠共）：カラーアルミ（電解着色）ステンカラー フロートt=6																																												
ガラス	クレセント（2ロック）、網戸サンネット 4方アンクルビス、結露受け、水抜き穴、付属金物一式															クレセント（2ロック）、網戸サンネット 4方アンクルビス、結露受け、水抜き穴、付属金物一式															クレセント（2ロック）、網戸サンネット 4方アンクルビス、結露受け、水抜き穴、付属金物一式															クレセント（2ロック）、網戸サンネット 4方アンクルビス、結露受け、水抜き穴、付属金物一式																																												
金物	額縁：木製ラフィニート貼															額縁：木製ラフィニート貼															額縁：木製ラフィニート貼															額縁：木製ラフィニート貼																																												
備考																																																																																										
記事																																																																																										
・掲載のプランにつきましては、施工上の都合又は官公庁の指導等により変更することがございます。																																																																																										

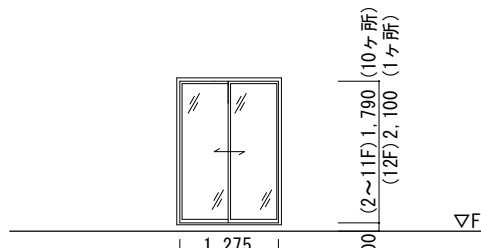
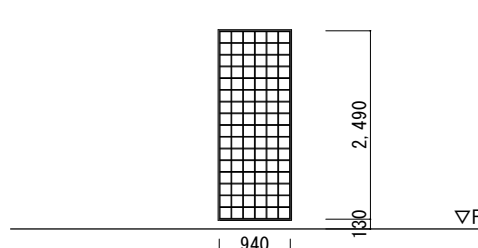
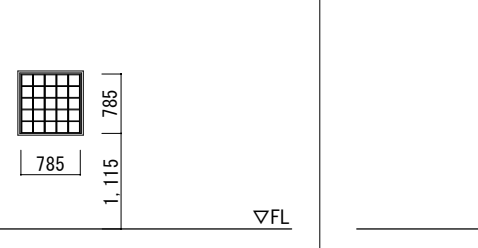
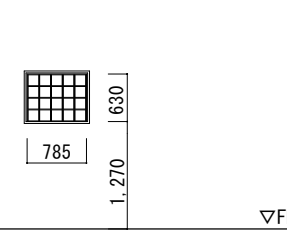
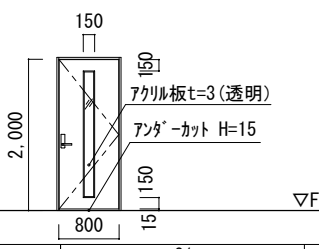
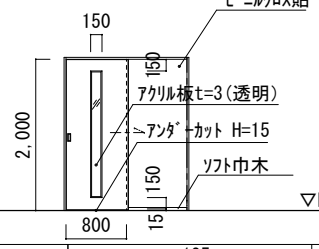
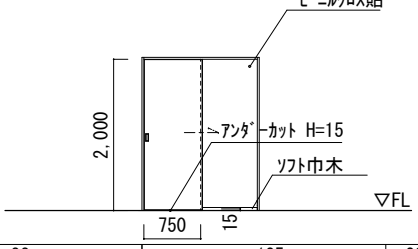
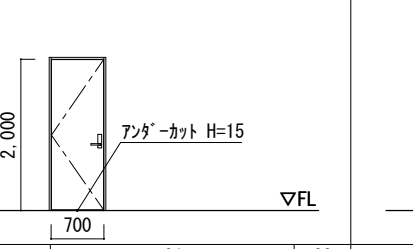
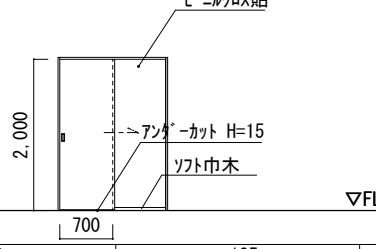
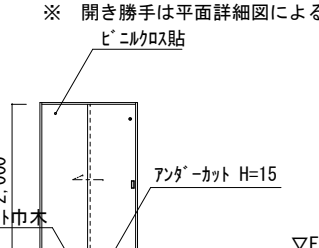
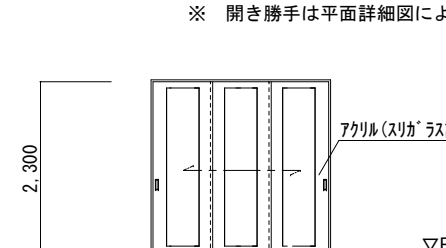
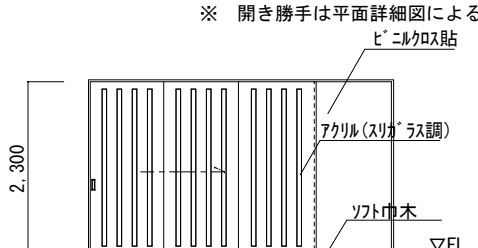
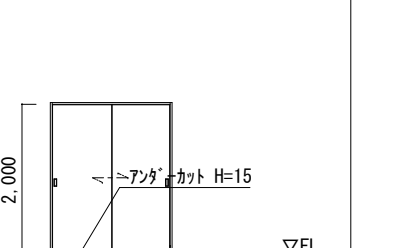
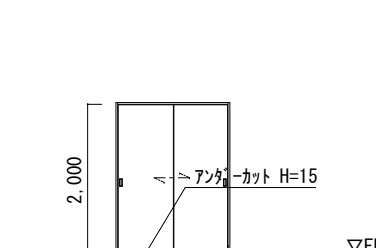
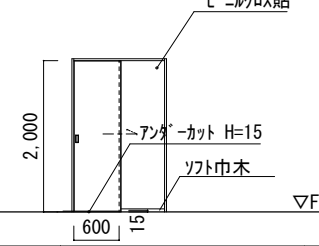
記号・形状・場所		AW6(防)引き違い窓		Arタイプ 洋室		GB1ガラスロック窓		エントランスホール		GB2(防)ガラスロック窓		EB-2904		A, Arタイプ 洋室		GB2ガラスロック窓		Aタイプ (2F) 洋室			
姿図																					
建具見込	枠見込	数量	36	70	11	—	100	2	—	100	21	—	100	1							
材質・仕上		材質：アルミ・仕上（扉・枠共）：カラーアルミ（電解着色）ステンカラー				材質：（枠）アルミ 電解着色				材質：（枠）アルミ 電解着色				材質：（枠）アルミ 電解着色							
ガラス		網入り磨き板ガラスt=6.8				ガラスロック 145×145（たまゆら）				ガラスロック 145×145（たまゆら）				ガラスロック 145×145（たまゆら）							
金物		クレント（2ロック）、網戸サシネット 4方アンクルース、結露受け、水抜き穴、付属金物一式				アルミ水切、結露受け、水抜き穴、付属金物一式				アルミ水切、結露受け、水抜き穴、付属金物一式				アルミ水切、結露受け、水抜き穴、付属金物一式							
備考		額縁：木製レフィシート貼				額縁：木製レフィシート貼				額縁：木製レフィシート貼				額縁：木製レフィシート貼							
記号・形状・場所		WD1片開きドア		A, Ar, B, Brタイプ LDK		WD2片引き戸		C, Crタイプ LDK		WD3片引き戸		A, Arタイプ 洋室		WD4片開きドア		C, Crタイプ 洗面所		WD5片引き戸		A, Ar, B, Brタイプ 洗面所	
姿図		※ 開き勝手は平面詳細図による				※ 開き勝手は平面詳細図による				※ 開き勝手は平面詳細図による				※ 開き勝手は平面詳細図による				※ 開き勝手は平面詳細図による			
建具見込	枠見込	数量	33	81	44	33	125	22	33	125	22	33	81	22	33	125	44				
材質・仕上		化粧合板フラッシュ (オレフィン系化粧シート貼)				化粧合板フラッシュ (オレフィン系化粧シート貼)				化粧合板フラッシュ (オレフィン系化粧シート貼)				化粧合板フラッシュ (オレフィン系化粧シート貼)				化粧合板フラッシュ (オレフィン系化粧シート貼)			
ガラス		アクリル板 t=3				アクリル板 t=3 (透明)				アクリル板 t=3 (透明)				アクリル板 t=3 (透明)				アクリル板 t=3 (透明)			
金物		SUS丁番 (2枚吊)、レバーハンドル (カジュン1-V6T-LW)、空錠 床付戸当り (イトマクキャッチIV)、附属金物一式				吊金物一式、引手 (UK 楓戸引手 110mm クロム)、空錠 振れ止めマグネット、扉跳返防止金物、附属金物一式				吊金物一式、引手 (UK 楓戸引手 110mm クロム)、空錠 振れ止めマグネット、扉跳返防止金物、附属金物一式				SUS丁番 (2枚吊)、レバーハンドル (カジュン1-V6T-LW) アームストッパー (カジュンAC-701-XC)、附属金物一式				吊金物一式、引手 (UK 楓戸引手 110mm クロム)、空錠 振れ止めマグネット、扉跳返防止金物、附属金物一式			
備考		3方枠：木製レフィシート貼、床見切：無し F☆☆☆☆				3方枠：木製レフィシート貼、床見切：無し F☆☆☆☆				3方枠：木製レフィシート貼、床見切：無し F☆☆☆☆				3方枠：木製レフィシート貼、床見切 (カイト-製)：有り F☆☆☆☆				3方枠：木製レフィシート貼、床見切 (カイト-製)：有り F☆☆☆☆			
記号・形状・場所		WD6片引き戸		全タイプ トイレ		WD73枚建て引戸		B, Brタイプ 洋室		WD83枚建て引込戸		C, Crタイプ LDK		WD9引き違い戸		A, Arタイプ CL		WD10引き違い戸		B, Brタイプ CL	
姿図		※ 開き勝手は平面詳細図による				※ 開き勝手は平面詳細図による				※ 開き勝手は平面詳細図による				※ 開き勝手は平面詳細図による				※ 開き勝手は平面詳細図による			
建具見込	枠見込	数量	33	125	66	33	131	22	33	202	22	33	125	22	33	125	22				
材質・仕上		化粧合板フラッシュ (オレフィン系化粧シート貼)				化粧合板枠戸 (オレフィン系化粧シート貼)				化粧合板フラッシュ (オレフィン系化粧シート貼)				化粧合板フラッシュ (オレフィン系化粧シート貼)				化粧合板フラッシュ (オレフィン系化粧シート貼)			
ガラス		吊金物一式、引手 (UK 楓戸引手 110mm クロム)、 表示錠 (カジュン 3-KM-06-XC)				吊金物一式、引手 (UK 楓戸引手 110mm クロム)、 振れ止めマグネット、扉跳返防止金物、附属金物一式				吊金物一式、引手 (UK 楓戸引手 110mm クロム)、 振れ止めマグネット、扉跳返防止金物、附属金物一式				吊金物一式、引手 (UK 楓戸引手 110mm クロム)、空錠 振れ止めマグネット、扉跳返防止金物、附属金物一式				吊金物一式、引手 (UK 楓戸引手 110mm クロム)、空錠 振れ止めマグネット、扉跳返防止金物、附属金物一式			
金物		明り窓、振れ止めマグネット、扉跳返防止金物、附属金物一式				3方枠：木製レフィシート貼、床見切 (カイト-製)：有り 戸先側戸ジャクリ (5.0mm)				3方枠：木製レフィシート貼、床見切：無し、戸先側戸ジャクリ (5.0mm) F☆☆☆☆				3方枠：木製レフィシート貼、床見切：無し、戸先側戸ジャクリ (5.0mm) F☆☆☆☆				3方枠：木製レフィシート貼、床見切：無し、戸先側戸ジャクリ (5.0mm) F☆☆☆☆			
備考		3方枠：木製レフィシート貼、床見切 (カイト-製)：有り 戸先側戸ジャクリ (5.0mm)				3方枠：木製レフィシート貼、床見切：無し、戸先側戸ジャクリ (5.0mm) F☆☆☆☆				3方枠：木製レフィシート貼、床見切：無し、戸先側戸ジャクリ (5.0mm) F☆☆☆☆				3方枠：木製レフィシート貼、床見切：無し、戸先側戸ジャクリ (5.0mm) F☆☆☆☆				3方枠：木製レフィシート貼、床見切：無し、戸先側戸ジャクリ (5.0mm) F☆☆☆☆			
記号・形状・場所		WD11片引き戸		C, Crタイプ WCL																	
姿図																					
建具見込	枠見込	数量	33	125	22																
材質・仕上		化粧合板フラッシュ (オレフィン系化粧シート貼)																			
ガラス																					
金物		吊金物一式、引手 (UK 楓戸引手 110mm クロム)、空錠 振れ止めマグネット、扉跳返防止金物、附属金物一式																			
備考		3方枠：木製レフィシート貼、床見切：無し、戸先側戸ジャクリ (5.0mm) F☆☆☆☆																			
記事																					
・掲載のプランにつきましては、施工上の都合又は官公庁の指導等により変更することがございます。																					

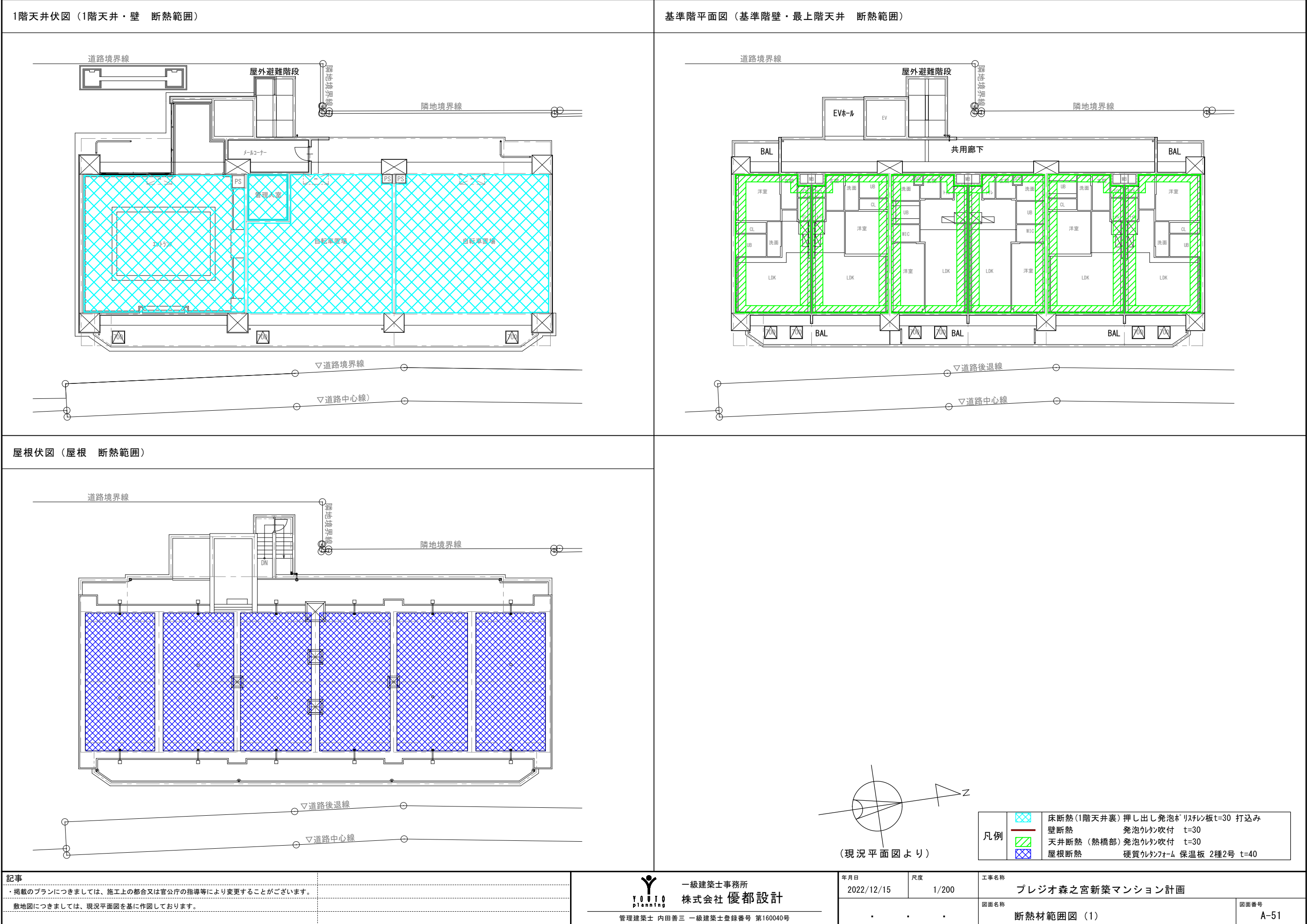



耐火構造適用範囲
30分間耐火
屋根・階段 外壁(非耐力壁)
1時間耐火
その他の階の外壁(耐力壁) その他の階の柱 その他の階の床 その他の階の床及び屋根を支える梁 間仕切り壁(非耐力壁)
2時間耐火
1～11階の外壁(耐力壁) 2階～11階の柱 1階～11階の床 2階～12階の床を支える梁

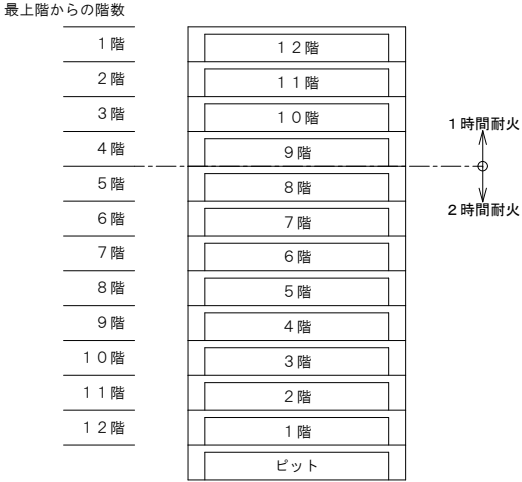

耐火・遮音リスト（鉄筋コンクリート造）

外壁(耐火構造)	外壁(耐火構造)	耐火間仕切り壁(耐火構造)	耐火間仕切り壁(耐火構造)	柱(耐火構造)
1～15階 (耐力壁) 平成12年告示第1399号第1-1号-イ(2時間耐火) 平成12年告示第1399号第1-2号-イ(1時間耐火)	1～15階 (非耐力壁) 平成12年告示第1399号第1-6号	1～15階 114条区画壁 平成12年告示第1399号第1-2号-イ(1時間耐火)	1～14階 114条区画壁 FP060NP-0198(1時間耐火) S01-0112(遮音性能)	1～15階 柱 平成12年告示第1399号第2-1号(3時間耐火) 平成12年告示第1399号第2-2号(2時間耐火) 平成12年告示第1399号第2-3号(1時間耐火)
床(耐火構造)	梁(耐火構造)	屋根(耐火構造)	階段(耐火構造)	
1～15階 床 平成12年告示第1399号第3-1号-イ(2時間) 平成12年告示第1399号第3-2号-イ(1時間)	ピット～R階 梁 平成12年告示第1399号第4-1号-イ(3時間) 平成12年告示第1399号第4-2号-イ(2時間) 平成12年告示第1399号第4-3号-イ(1時間)	平成12年告示第1399号第5-1号	平成12年告示第1399号第6-1号	

■鉄筋の被り厚は構造標準図による  
■コンクリート JIS A5308  
■鉄筋 JIS G3112



