

00 特記仕様書の取扱いについて

- 1. 項目は、項目番号に○印をつけたものを適用する。
2. 細目は、印をつけたものを適用する。
3. その他特記事項は、( )内に記載する。
4. 製造会社、施工会社指定については、後欄のメ-カ-リストに依るものとし、同等品以上と読み替える事も可能である。但し、その使用、採用にあたっては、係員の承認を受けるものとする。(係員とは、御マ-テックの任命した社員をいう)

01 一般共通事項

Table with 2 columns: Item No. and Description. Includes sections for 1. 適用範囲, 2. 工事種別, 3. 工事範囲, 4. 請式典費用, 5. 火災保険, 6. 敷地境界, 7. 地中障害物, 8. 設計図書, 9. 疑義, 10. 優先順位, 11. 官公庁手続, 12. 材料試験, 13. 仕様の変更, 14. 提出図書.

Table with 2 columns: Item No. and Description. Includes sections for 1. 5. 定例打合せ, 1. 6. 既設部分との取合, 1. 7. 工事施工に関する特記事項, 1. 8. 工事中の電気・ガス・給排水, 1. 9. 別途工事, 1. 10. 工事保証その他, 1. 11. 工事区分.

Table with 2 columns: Item No. and Description. Includes a table for 1. 11. 工事区分 with columns for building types and a table for 1. 14. 提出図書 with columns for document type, quantity, and timing.

02 仮設工事

Table with 2 columns: Item No. and Description. Includes sections for 1. 仮囲い, 2. 養生シート, 3. 現場測量, 4. 係員詰所, 5. 看板・表示板, 6. 工事用水及び電力, 7. 障害物の処理, 8. 設計G.L., 9. 保護設備.

03 土工事

Table with 2 columns: Item No. and Description. Includes sections for 1. 根切り, 2. 敷地整理, 3. 埋戻し・盛土, 4. 残土処分, 5. 土砂運搬.

04 地業工事

Table with 2 columns: Item No. and Description. Includes sections for 1. 地耐力試験, 2. 既製杭地業.

Table with 2 columns: Item No. and Description. Includes sections for 3. 場所打コナット地業, 4. 削栗及び砂利地業, 5. ラグコナット地業, 6. 捨てコナット地業, 7. ポリエチレンフィルム敷き, 8. 特殊工法.

05 コンクリート工事

Table with 2 columns: Item No. and Description. Includes sections for 1. 鉄筋コナット, 2. 軽量コナット(構造用), 3. 寒中コナット, 4. 土間コナット, 5. 軽量コナット(非構造用), 6. 塩化物・アルカリ対策, 7. 型枠.

Table with 2 columns: Item No. and Description. Includes sections for 8. 試験, 9. 運搬・打込, 10. その他.

06 鉄筋工事

Table with 2 columns: Item No. and Description. Includes sections for 1. 一般事項, 2. 材料, 3. 継手, 4. 鉄筋メ-サ, 5. 試験.

07 鉄骨工事

Table with 2 columns: Item No. and Description. Includes sections for 1. 一般事項, 2. 普通鋼.

Table with 2 columns: 幸series and dates (day 20, monthly 10, year 2021).

Table with 2 columns: 〒574-0043 大阪府大東市灰塚6-9-1 and 株式会社 アンテナ一級建築士事務所.

Table with 2 columns: 工事名称 (仮称) 高槻市西冠2丁目老人福祉施設新築工事 and 図面名称.

Table with 2 columns: 縮尺 and 図面No. (特記仕様書-1, A-1).





|        | 柱            |                          | 梁            |                          | 外壁(非耐力壁)          | 床  | 屋根           |
|--------|--------------|--------------------------|--------------|--------------------------|-------------------|--|--------------|
| 部 位    | 3 F - 1 F    |                          | RG 3 G ~ 2 G | RG 3 G ~ 2 G             |                   | 3 S ~ 2 S  | RS           |
| 名 称    | 吹付ロックウ - ル   | 吹付ロックウ - ル+<br>窯業系サイディング | 吹付ロックウ - ル   | 吹付ロックウ - ル+<br>窯業系サイディング | 窯業系サイディング         | デッキプレート  | ガ-ガ-ル鋼板      |
| 1 時間耐火 |              |                          |              |                          |                   |  |              |
| 認定番号   | FP060CN-9460 | FP060CN-0819             | FP060BM-9408 | FP060BM-0573             | FP060NE-0251-1(3) | FP060FL-9095 (連続支持合成スラブ)<br>FP060FL-9101 (単純支持合成スラブ) | FP030RF-1429 |

階段：鉄骨階段（30分）

間仕切壁（非耐力壁）

整穴区画

耐火構造（1時間）：FP060NP-0199  
LGS65下地 強化石膏ボード t=12.5  
+硬質石膏ボード t=9.5  
二重貼（両面）スラブ下まで

界壁

耐火構造（1時間）：FP060NP-0200  
遮音構造：S01-0112  
LGS65下地 強化せっこうボード t=12.5  
+硬質せっこうボード t=9.5二重貼（両面）  
グラスウ-ル t=50, 24K（スラブ下まで）

幸series

day 20  
monthly 10  
year 2021

特記事項

〒574-0043 大阪府大東市灰塚6-9-1  
株式会社 アンテナ一級建築士事務所  
一級建築士 第300886号 前川貴博

工 事 名 称  
（仮称）高槻市西冠2丁目老人福祉施設新築工事

図 面 名 称

耐火リスト

縮 尺

図面No. A-4

|   |  |  |  |
|---|--|--|--|
| <p>外壁</p> <p>外部</p> <ul style="list-style-type: none"> <li>窯業系サイディング t=16</li> <li>通気留付金具代</li> <li>防水紙</li> <li>強化石膏ボード 15+15</li> <li>C-100 x 50 x 20 x 2.3</li> </ul> <p>内部</p> <p>グラスウール t=100 PB12.5</p> | <p>間仕切壁</p> <p><b>W1</b> 縦穴区画</p> <p>耐火構造(1時間) : FP060NP-0199<br/>LGS65下地 強化石膏ボード t=12.5<br/>+硬質石膏ボード t=9.5<br/>二重貼(両面) スラブ下まで</p>   | <p><b>W4</b> 一般間仕切壁</p> <p>LGS65下地 PB12.5 (両面)<br/>天井まで</p>  |  |
| <p>柱型</p> <p>外壁部柱回り</p> <p>吹付ロック t=25<br/>LGS65下地 PB12.5</p>  | <p><b>W2</b> 界壁</p> <p>耐火構造(1時間) : FP060NP-0200<br/>遮音構造 : S01-0112<br/>LGS65下地 強化せっこうボード 12.5<br/>+硬質せっこうボード 9.5二重貼(両面)<br/>グラスウール t=50, 24K(スラブ下まで)</p> <p>3階のみ遮音シート(両面張り)</p> | <p><b>W5</b> PS・UB壁</p> <p>LGS65下地 PB12.5 (片面)<br/>天井まで</p> <p>PS・UB</p>   |  |
| <p>内部柱回り</p> <p>吹付ロック t=25<br/>LGS65下地 PB12.5</p>   | <p><b>W3</b> 遮音壁</p> <p>LGS65下地 PB12.5 (両面)<br/>グラスウール t=50, 24K<br/>天井まで</p> <p>3階のみ遮音シート(両面張り)</p>   | <p><b>W6</b> 特殊浴室廻り:天井まで</p> <p>特殊浴室</p> <ul style="list-style-type: none"> <li>C-100 x 50下地</li> <li>耐水ボード t=12.5の上FRP防水</li> <li>ケイカル板 t=12</li> <li>不燃パネル張り</li> </ul> <p>脱衣室</p> <p>PB12.5</p> |  |

| 外部仕上表   |   |       |  |                                     |                                 |      |                                   |
|---|---|-------|--|-------------------------------------|---------------------------------|------|-----------------------------------|
| 部 位   | 仕 上   | 部 位   | 仕 上  | 部 位                                 | 仕 上                             | 部 位  | 仕 上                               |
| 屋 根   | カラーガルバリウム鋼板t=0.5瓦棒葺き                          | 軒 裏   | ケイ酸カルシウム板t=9 AEP (LGS下地)                   | 軒 樋                                 | 塩ビ製W150・120(角型)壁と同色             | 屋外階段 | 鉄製SOP塗                            |
|   | ゴムアスルーフィング22Kg                                | 巾 木   | コンクリートのうえモルタル鍍押し塗装                         | 縦 樋                                 | カラーV U75                        | 外 構  | 散水栓+立水栓：鋳物製 20m以内(位置は外構図面による)     |
|   | 耐火野地板(硬質木片セメント板)t=18                          | バルコニー | アルミ防鼠水切り(カラー)                              |                                     |                                 |      | 植栽部：自動灌水、スプリンクラー設置(現場にて協議のうえ決定)   |
|   | 笠木：アルミ笠木(カラー)(井上商事 SL250同等品)                  |       | 床：ウレタン防水塗 モルタル鍍押し(メッシュ入り)                  | ポーチ                                 | 床：タイル貼250角又は300角(LIXIL カリッサ同等品) |      | アプローチ部分はA C 室外機等設備機器は設置しない        |
| 断熱材(天井)：グラスウールt=100 10kg/m <sup>3</sup> (NM-3847) | 壁：窯業系サイディングt=16(ケイミュー ネオロック親水16同等品)           |       |  | 壁：窯業系サイディングt=16(ケイミュー ネオロック親水16同等品) |                                 |      |                                   |
| 外 壁   | 窯業系サイディングt=16                                 |       | 笠木：アルミ笠木(カラー)(井上商事 SL200同等)                |                                     | 天井：ケイ酸カルシウム板t=5 AEP (LGS下地)     | 電子錠  | 風除室、内部階段、外部階段(テンキー取付) 制御盤、分電盤等は白色 |
|   | 品番(ニチハ：ELG724N(黒)ELG721N(白))                  |       | アルミ下端笠木(カラー)、1階のみ目隠しパネル設置                  |                                     |                                 |      | エントランスホール                         |
|   | 下地：強化PBt=15+強化PBt=15二重張                       |       | 天井：ケイ酸カルシウム板t=5 AEP (LGS下地) ダウンライト(調光付、各階) | 食 堂                                 | 自動販売機用コンセント設置                   |      |                                   |
|   | 断熱材：グラスウールt=100 10kg/m <sup>3</sup> (NM-3847) |       | 1階バルコニー手摺壁H=1400~1500                      |                                     |                                 |      |                                   |

| 内部仕上表 |           |  |        |    |  |       |   |  |                 |     |          |  |
|-------|-----------|--|--------|----|--|-------|---|--|-----------------|-----|----------|--|
| 階     | 室 名       | 床  | 巾 木    | 高さ | 腰 壁  | 高さ    | 壁   | 天 井  | 天井高             | 廻り縁 | カーテンボックス | 備 考  |
| 1階    | 風 除 室     | 磁器質タイル貼250角又は300角  | 磁器質タイル | 60 | 窯業系サイディングt16張<br>手摺下地補強                      | -     | 窯業系サイディングt16張<br>不燃(NM-0441) 不燃(NM-9894)  | LGS下地 PB9.5のうえ ビニールクロス貼<br>不燃(NM-0441) 不燃(NM-9894)   | 2,400           |     |          | 集合インターホン・下足箱2台(居室数+20足)<br>メールボックス・受付カウンター(足付)もしくは下駄箱      |
|       | エントランスホール | 土間コンクリート金鍍押えのうえ 長尺発砲ビニール床シートt2.8貼                            | ソフト巾木  | 60 | PB12.5のうえ ビニールクロス貼<br>手摺下地補強                 |       | PB12.5のうえ ビニールクロス貼<br>不燃(NM-9894)         | LGS下地 PB9.5のうえ ビニールクロス貼<br>不燃(NM-0441) 不燃(NM-9894)   | 2,400           |     |          | 消火器ボックス 6か所(NHD-AE ナカ工業同等)・掲示板<br>下足箱2台(居室数+20足)           |
|       | 廊 下       | 土間コンクリート金鍍押えのうえ 長尺発砲ビニール床シートt2.8貼                            | ソフト巾木  | 60 | PB12.5のうえ ビニールクロス貼<br>手摺下地補強                 |       | PB12.5のうえ ビニールクロス貼<br>不燃(NM-9894)         | LGS下地 PB9.5のうえ ビニールクロス貼<br>不燃(NM-0441) 不燃(NM-9894)   | 2,400           |     |          | 掲示板 ナノイー設置(設備図による) 出隅部コーナーガード取付<br>既製壁手摺・エレベーター階段数表示板      |
|       | 事 務 所     | O AフロアH=50(事務所荷重) 長尺発砲ビニール床シートt2.8貼                          | ソフト巾木  | 60 | PB12.5のうえ ビニールクロス貼<br>手摺下地補強                 |       | PB12.5のうえ ビニールクロス貼<br>不燃(NM-9894)         | LGS下地 PB9.5のうえ ビニールクロス貼<br>不燃(NM-0441) 不燃(NM-9894)   | 2,400           |     |          | モニター取付用壁下地補強   |
|       | 食 堂       | 土間コンクリート金鍍押えのうえ 長尺発砲ビニール床シートt2.8貼                            |        | 60 | PB12.5のうえ ビニールクロス貼<br>手摺下地補強 不燃(NM-9894)     |       | PB12.5のうえ ビニールクロス貼<br>不燃(NM-9894)         | LGS下地 PB9.5のうえ ビニールクロス貼<br>不燃(NM-0441) 不燃(NM-9894)   | 2,400           |     |          | ビクチャーレール・掲示板・収納棚・吊り棚・かた(脚、地袋)<br>モニター2か所取付(下地補強共) テープライト   |
|       | 厨 房       | 土間コンクリート金鍍押えのうえ 防塵塗装   | シーリング材 |    | LGS下地 ケイカル板t=6 FRP防水<br>耐水PB12.5のうえ キッチンパネル貼 | 1,200 | LGS下地 耐水PB12.5のうえ キッチンパネル貼<br>不燃(NM-2183) | LGS下地 ジブトーン張り<br>準不燃(QM-9828)                        | 2,450           | アルミ |          | 外部入りロブラケット照明取付 出入口にアルミ庇(既製品)                               |
|       | 居 室       | 土間コンクリート金鍍押えのうえ 長尺発砲ビニール床シートt2.8貼                            | ソフト巾木  | 60 | PB12.5のうえ ビニールクロス貼<br>手摺下地補強                 |       | PB12.5のうえ ビニールクロス貼<br>不燃(NM-9894)         | LGS下地 PB9.5のうえ ビニールクロス貼<br>不燃(NM-0441) 不燃(NM-9894)   | 2,400           |     |          | ハンガーパイプ 入口照明器具(人感センサー付)<br>居室照明器具カバー(和紙調)LANグッド実装・ナイフ又は換気扇 |
|       | 居室洗面・WC   | 土間コンクリート金鍍押えのうえ 長尺発砲ビニール床シートt2.8貼                            | ソフト巾木  | 60 | PB12.5のうえ ビニールクロス貼<br>手摺下地補強                 |       | PB12.5のうえ ビニールクロス貼<br>不燃(NM-9894)         | LGS下地 PB9.5のうえ ビニールクロス貼<br>不燃(NM-0441) 不燃(NM-9894)   | 2,400           |     |          | 棚板(ヒモ受)・U型跳ね上げ手摺<br>24時間換気扇(強、弱)・トイレ(人感センサー付)              |
|       | トイレ       | 土間コンクリート金鍍押えのうえ 長尺発砲ビニール床シートt2.8貼                            | ソフト巾木  | 60 | PB12.5のうえ ビニールクロス貼<br>手摺下地補強                 |       | PB12.5のうえ ビニールクロス貼<br>不燃(NM-9894)         | LGS下地 PB9.5のうえ ビニールクロス貼<br>不燃(NM-0441) 不燃(NM-9894)   | 2,400           |     |          |  |
|       | 相 談 室     | 土間コンクリート金鍍押えのうえ 長尺発砲ビニール床シートt2.8貼                            | ソフト巾木  | 60 | PB12.5のうえ ビニールクロス貼<br>手摺下地補強                 |       | PB12.5のうえ ビニールクロス貼<br>不燃(NM-9894)         | LGS下地 PB9.5のうえ ビニールクロス貼<br>不燃(NM-0441) 不燃(NM-9894)   | 2,400           |     |          |  |
|       | リネン庫      | 土間コンクリート金鍍押えのうえ 長尺発砲ビニール床シートt2.8貼                            | ソフト巾木  | 60 | PB12.5のうえ ビニールクロス貼<br>手摺下地補強                 |       | PB12.5のうえ ビニールクロス貼<br>不燃(NM-9894)         | LGS下地 PB9.5のうえ ビニールクロス貼<br>不燃(NM-0441) 不燃(NM-9894)   | 2,400           |     |          | 棚板   |
|       | 脱 衣 室     | 土間コンクリート金鍍押えのうえ 長尺発砲ビニール床シートt2.8貼                            | ソフト巾木  | 60 | 耐水PB12.5のうえ ビニールクロス貼<br>手摺下地補強               |       | 耐水PB12.5のうえ ビニールクロス貼<br>不燃(NM-9894)       | LGS下地 耐水PB9.5のうえ ビニールクロス貼<br>不燃(NM-0441) 不燃(NM-9894) | 2,400           |     |          | U B前カーテンレール  |
|       | 特 殊 浴 室   | モルタル補修のうえ FRP防水<br>長尺発砲ビニール床シートt2.8貼                         | 壁に同じ   |    | 耐水PB12.5+ケイカル板下地FRP防水FL+1200まで<br>キッチンパネル    | 1200  | 耐水PB12.5+ケイカル板12下地<br>キッチンパネル             | LGS下地 パスリブ張(不燃・断熱材裏打ち)                               | 2,350~<br>2,400 |     |          | 入口排水蓋(既製品)ダークブラウン色   |
|       | 浴 室       | ユニットバス1620(天井・壁パネル共不燃) ユニットバスFL=1FL<br>ユニットバス設置場所基礎ベース下げ工事有り |        |    |  |       |   |  |                 |     |          | UB一台はリフトバス設置(TOTOサザナ)<br>各UB入口横I型手摺、内部I型手摺4本取付             |
|       | 洗濯コーナー    | 土間コンクリート金鍍押えのうえ 長尺発砲ビニール床シートt2.8貼                            | ソフト巾木  | 60 | 耐水PB12.5のうえ ビニールクロス貼<br>手摺下地補強               |       | 耐水PB12.5のうえ ビニールクロス貼<br>不燃(NM-9894)       | LGS下地 耐水PB9.5のうえ ビニールクロス貼<br>不燃(NM-0441) 不燃(NM-9894) | 2,400           |     |          | 洗濯パン 収納棚 ハンガーフック   |
|       | 汚物処理室     | セルフレベリングt110のうえ 長尺発砲ビニール床シートt1.8貼                            | ソフト巾木  | 60 | 耐水PB12.5のうえ ビニールクロス貼<br>手摺下地補強               |       | 耐水PB12.5のうえ ビニールクロス貼<br>不燃(NM-9894)       | LGS下地 耐水PB9.5のうえ ビニールクロス貼<br>不燃(NM-0441) 不燃(NM-9894) | 2,400           |     |          | 棚板   |
|       | 多目的トイレ    | 土間コンクリート金鍍押えのうえ 長尺発砲ビニール床シートt2.8貼                            | ソフト巾木  | 60 | PB12.5のうえ ビニールクロス貼<br>手摺下地補強                 |       | PB12.5のうえ ビニールクロス貼<br>不燃(NM-9894)         | LGS下地 PB9.5のうえ ビニールクロス貼<br>不燃(NM-0441) 不燃(NM-9894)   | 2,400           |     |          | 収納ボックス(既製品)・オストメイト・洗面器<br>帽子掛けフック U型跳ね上げ手摺                 |

凡 例

建築材料の種別(シックハウス対策)  
F ・ ・ 規制対象外  
・ 壁紙及び接着剤は、F とする  
・ 下地、天井裏等の合板類は、F 以上とする

塗装仕上の略語

(日本建築学会の仕様による)  
SOP ・ ・ 合成樹脂調合ペイント  
VE ・ ・ 塩化ビニールエナメル塗  
BE ・ ・ 焼付形塗  
OS ・ ・ オイルステイン塗  
EP ・ ・ 合成樹脂エマルジョン塗(内部)  
AEP ・ ・ 合成樹脂エマルジョン塗(内外部)  
EP-G ・ ・ つや有合成樹脂エマルジョン塗料  
SOUK ・ ・ オイルステイン、ウレタンクリア

特記事項

1. 1階土間コン下地はコンクリート直押しとする  
2. 外壁廻りの断熱材は、グラスウールt=100(10K)とする  
3. 合板、クロス等の接着剤は、ノンホルムアルデヒド製品を使用のこと  
4. ビニールクロスは防火1級品とする  
5. 各居室窓にはアルミ製カーテンレール(ダブル)取付とする  
セルフレベリング仕上りは、モルタル鍍押し(段差無)可とする

居室部特記事項

1. トイレ・洗面脱衣室の下地は耐水材とする  
2. キッチンヒーターは、IH200Vとする  
3. 電気温水器は、室内リモコン付きとする  
4. 特記なき限り水栓はシングルレバー混合水栓とする  
5. 給湯される水栓には、「高温取扱注意」のシール表示を行うこと  
6. 居室内梁型の仕上は、天井に準ずる  
7. 居室トイレ建具のドアと枠は木目のダークブラウン

法定防火材料認定番号(通則的認定抜粋)

特記なき限り PB12.5：不燃(NM-8619)  
PB9.5：準不燃(QM-9828)  
耐水PB12.5：不燃(NM-8639)  
耐水PB9.5：準不燃(QM-0898)  
紙壁紙：不燃(NM-9785)  
ビニールクロス：準不燃(QM-9408)  
繊維混入ケイ酸カルシウム板：不燃(NM-8578)

壁穴区画

LGS下地 強化PB12.5+硬質PB9.5二重貼(両面)  
スラブ下まで FP060NP-0199  
114条区画、界壁  
LGS下地 強化PB12.5+硬質PB9.5二重貼(両面)  
スラブ下まで FP060NP-0200 遮音構造：S01-0112

|         |            |      |   |                                   |                            |                      |
|---------|------------|------|---|-----------------------------------|----------------------------|----------------------|
| 幸series | day 20     | 特記事項 | 〒574-0043 大阪府大東市灰塚6-9-1<br>株式会社 アンテナ一級建築士事務所<br>一級建築士 第300886号 前川貴博 | 工 事 名 称<br>(仮称)高槻市西冠2丁目老人福祉施設新築工事 | 図 面 名 称<br><br>仕 上 げ 表 - 1 | 縮 尺<br><br>図面No. A-6 |
|         | monthly 10 |      |   |                                   |                            |                      |
|         | year 2021  |      |   |                                   |                            |                      |

|       | 室名                       | 床                               | 巾木         | 高さ         | 腰壁                                       | 高さ                                | 壁  | 天井   | 天井高   | 廻り縁                  | カーテンボックス                              | 備考           |                                 |
|-------|--------------------------|---------------------------------|------------|------------|--|-----------------------------------|--|--|-------|----------------------|---------------------------------------|--------------|---------------------------------|
| 2,3階  | 廊下                       | セルフベリングt10のうえ 長尺珪礫ビニール床シートt2.8貼 | ソフト巾木      | 60         | PB12.5のうえ ビニールクロス貼<br>手摺下地補強 不燃(NM-9894) |                                   | PB12.5のうえ ビニールクロス貼<br>不燃(NM-9894)                  | LGS下地 PB9.5のうえ ビニールクロス貼<br>不燃(NM-0441) 不燃(NM-9894) | 2,400 |                      |                                       |              | 既製壁手摺 換気扇設置(設備図による)             |
|       |                          |                                 |            |            |  |                                   |  |  |       |                      |                                       |              |                                 |
|       | 居室洗面・WC                  | セルフベリングt10のうえ 長尺珪礫ビニール床シートt2.8貼 | ソフト巾木      | 60         | PB12.5のうえ ビニールクロス貼<br>手摺下地補強             | PB12.5のうえ ビニールクロス貼<br>不燃(NM-9894) | LGS下地 PB9.5のうえ ビニールクロス貼<br>不燃(NM-0441) 不燃(NM-9894) | 2,400  |       |                      | 柵板(ヒモ受)・L型手摺・U型手摺(脚付)<br>24時間換気扇(強、弱) |              |                                 |
|       |                          |                                 |            |            |  |                                   |  |  |       |                      |                                       | スタッフルーム      | セルフベリングt10のうえ 長尺珪礫ビニール床シートt2.8貼 |
| 1階    | ポンプ室                     | 土間コンクリート鏝押え                     |            | -          | PB12.5素地仕上                               | PB12.5素地仕上                        | デッキ現し  |  |       |                      |                                       |              |                                 |
|       |                          |                                 |            |            |  |                                   |  |  |       |                      |                                       | 共通           | 屋内階段                            |
| E L V | セメント系塗膜防水<br>コンクリート鏝押え下地 |                                 | PB12.5素地仕上 | PB12.5素地仕上 | 硬質木片セメント板t=18素地仕上                        |                                   |  |  |       | 地中梁と耐圧版の取合いには止水板を入れる |                                       |              |                                 |
|       |                          |                                 |            |            |  |                                   |  |  |       |                      | アラーム弁室                                | デッキコンクリート直押え |                                 |

凡例

建築材料の種類(シックハウス対策)  
F ・規制対象外  
・壁紙及び接着剤は、F とする  
・下地、天井裏等の合板類は、F 以上とする

塗装仕上げの略語

(日本建築学会の仕様による)  
SOP ・合成樹脂調合ペイント  
VE ・塩化ビニールエナメル塗  
BE ・焼付形塗  
OS ・オイルステイン塗  
EP ・合成樹脂エマルジョン塗(内部)  
AEP ・合成樹脂エマルジョン塗(内外部)  
EP-G ・つや有合成樹脂エマルジョン塗料  
SOUNC ・オイルステイン、ウレタンクリア

特記事項

- 1階土間コン下地はコンクリート直押えとする
  - 外壁廻りの断熱材は、グラスウールt=100(10K)とする
  - 合板、クロス等の接着剤は、ノンホルムアルデヒド製品を使用のこと
  - ビニールクロスは防火1級品とする
- セルフベリング仕上りは、モルタル金鏝押え(段差無)可とする

居室部特記事項

1. トイレ・洗面脱衣室の下地は耐水材とする
2. キッチンヒーターは、IH200Vとする
3. 電気温水器は、室内リモコン付きとする
4. 特記なき限り水栓はシングルレバー混合水栓とする
5. 給湯される水栓には、「高温取扱注意」のシール表示を行うこと
6. 居室内梁型の仕上りは、天井に準ずる
7. 居室トイレ建具のドアと枠は木目のダークブラウン

法定防火材料認定番号(通則的認定抜粋)

特記なき限り PB12.5: 不燃(NM-8619)  
PB9.5: 準不燃(QM-9828)  
耐水PB12.5: 不燃(NM-8639)  
耐水PB9.5: 準不燃(QM-0898)  
紙壁紙: 不燃(NM-9785)  
ビニールクロス: 準不燃(QM-9408)  
繊維混入ケイ酸カルシウム板: 不燃(NM-8578)

壁穴区画

LGS下地 強化PB12.5+硬質PB9.5二重貼(両面)  
スラブ下まで FP06ONP-0199  
114条区画、界壁  
LGS下地 強化PB12.5+硬質PB9.5二重貼(両面)  
スラブ下まで FP06ONP-0200 遮音構造: S01-0112

|         |            |      |   |                                   |                       |       |
|---------|------------|------|---|-----------------------------------|-----------------------|-------|
| 幸series | day 20     | 特記事項 | 〒574-0043 大阪府大東市灰塚6-9-1<br>株式会社 アンテナ一級建築士事務所<br>一級建築士 第300886号 前川貴博 | 工 事 名 称<br>(仮称)高槻市西冠2丁目老人福祉施設新築工事 | 図 面 名 称<br><br>仕上げ表-2 | 縮 尺   |
|         | monthly 10 |      |   |                                   |                       | 図面No. |
|         | year 2021  |      |   |                                   |                       | A-7   |

高槻市西冠二丁目573番1

切土・盛土造成工事は無し

|            |      |
|------------|------|
| 表層 (密粒度As) | 150  |
| 路盤 (粒調碎石)  | M-25 |
| 歩道 (非透水)   | 250  |

普通自動車乗入部 歩道部分断面詳細図

断面 d ~ d'

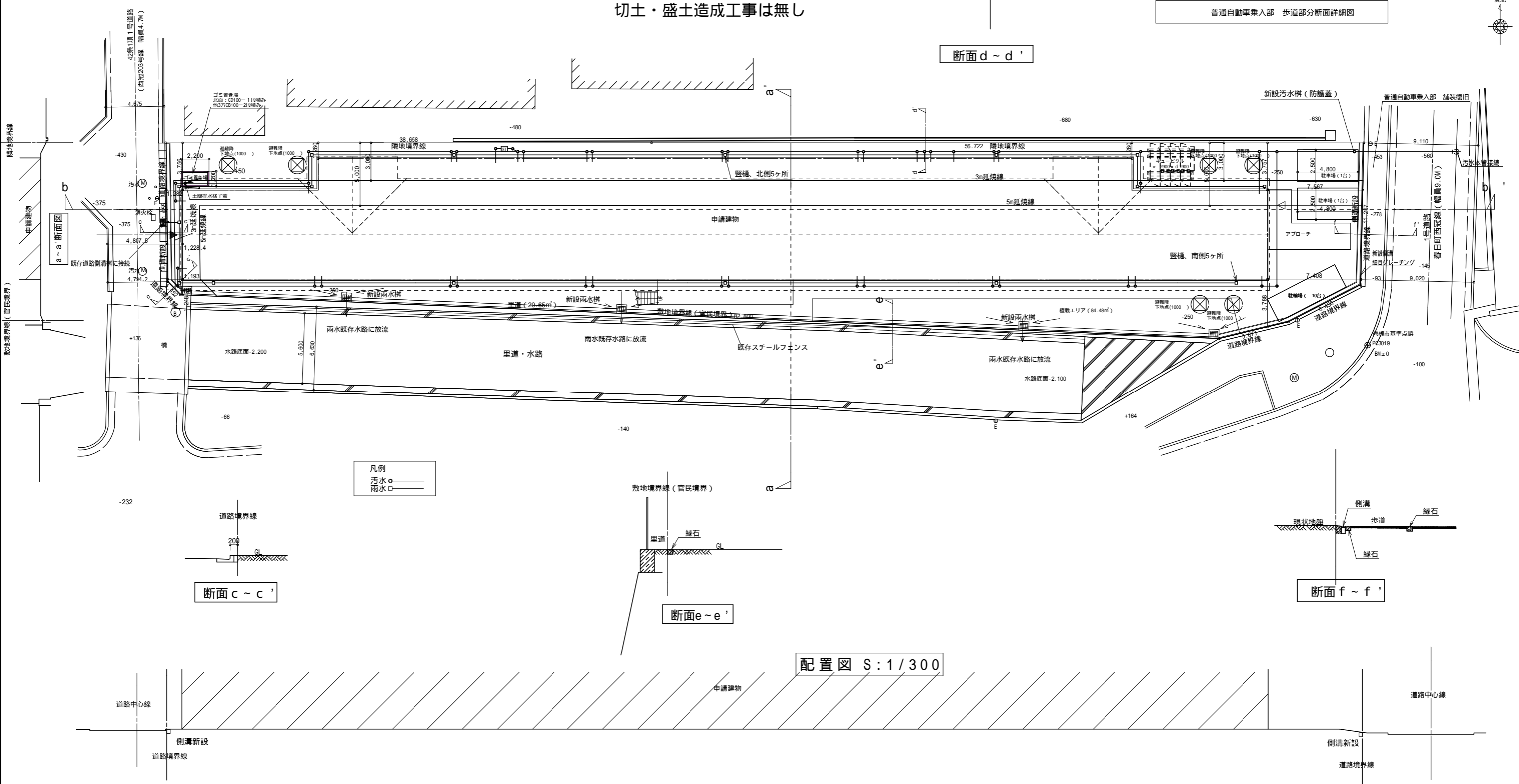

凡例

|    |   |
|----|---|
| 汚水 | ○ |
| 雨水 | □ |

断面 c ~ c'

断面 e ~ e'

断面 f ~ f'

配置図 S:1/300

b-b'断面図

|         |            |            |   |                                |                      |              |
|---------|------------|------------|---|--------------------------------|----------------------|--------------|
| 幸series | day 20     | 特記事項       | 〒574-0043 大阪府大東市灰塚6-9-1<br>株式会社 アンテナ一級建築士事務所<br>一級建築士 第300886号 前川貴博 | 工事名称<br>(仮称)高槻市西冠2丁目老人福祉施設新築工事 | 図面名称<br>土地利用計画図及び求積図 | 縮尺<br>1:300  |
|         | monthly 10 | 2021-10-05 |   |                                |                      |              |
|         | year 2021  |            |   |                                |                      |              |
|         |            |            |   |                                |                      | 図面No.<br>A-8 |



求積図

| 敷地面積                  |        |        |                      |
|-----------------------|--------|--------|----------------------|
|                       | 底辺(m)  | 高さ(m)  | 倍面積(m <sup>2</sup> ) |
| ①                     | 15.452 | 4.144  | 64.033088            |
| ②                     | 19.356 | 3.649  | 70.630044            |
| ③                     | 56.722 | 15.570 | 883.161540           |
| ④                     | 82.800 | 13.670 | 1131.876000          |
| ⑤                     | 39.413 | 11.865 | 467.635245           |
| ⑥                     | 12.151 | 0.908  | 11.033108            |
| 倍面積計                  |        |        | 2628.369025          |
| 敷地面積(m <sup>2</sup> ) |        |        | 1314.18              |

| 道路後退敷地面積              |       |       |                      |
|-----------------------|-------|-------|----------------------|
|                       | 底辺(m) | 高さ(m) | 倍面積(m <sup>2</sup> ) |
| ⑦                     | 1.000 | 1.000 | 1.00                 |
| 倍面積計                  |       |       | 1.00                 |
| 敷地面積(m <sup>2</sup> ) |       |       | 0.5                  |

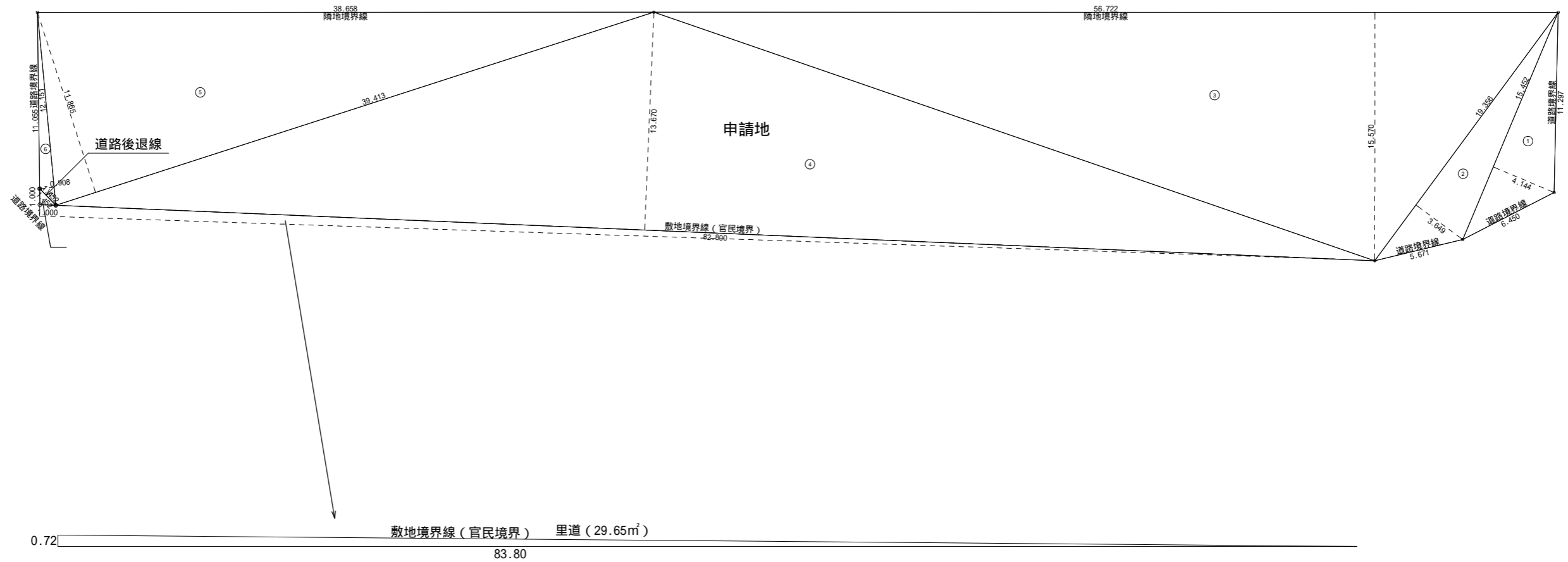

里道部分求積図

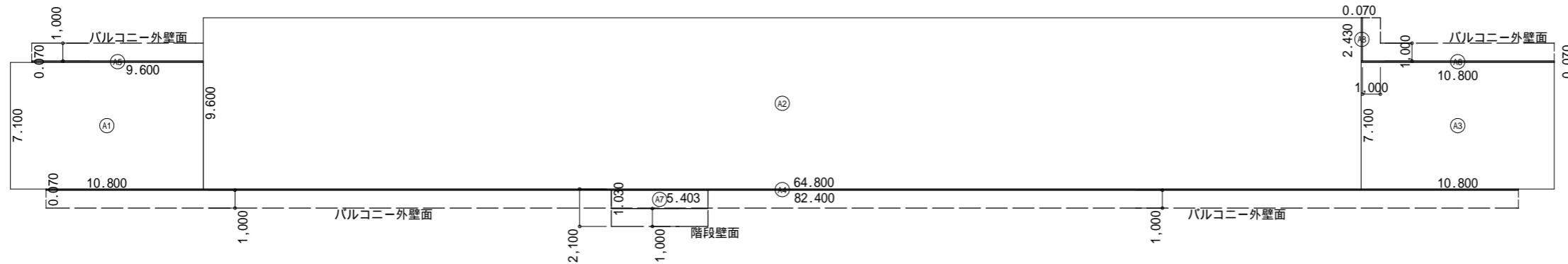

建築面積求積図 S:1/300

| 建築面積表 |                    |            |  |
|-------|--------------------|------------|--|
| 形状    | 計算式                | 面積         |  |
| A1    | 矩形 10.800 × 7.100  | 76.680000  |  |
| A2    | 矩形 64.800 × 9.600  | 622.080000 |  |
| A3    | 矩形 10.800 × 7.100  | 76.680000  |  |
| A4    | 矩形 82.400 × 0.070  | 5.768000   |  |
| A5    | 矩形 9.600 × 0.070   | 0.672000   |  |
| A6    | 矩形 10.800 × 0.070  | 0.756000   |  |
| A7    | 矩形 5.403 × 1.030   | 5.565090   |  |
| A8    | 矩形 0.070 × 2.430   | 0.170100   |  |
| 面積    | 計(m <sup>2</sup> ) | 788.37     |  |
|       | (坪)                | 238.48     |  |

建築面積：788.37m<sup>2</sup>

建ぺい率：1314.18 × 0.6 = 788.508 > 788.37 OK

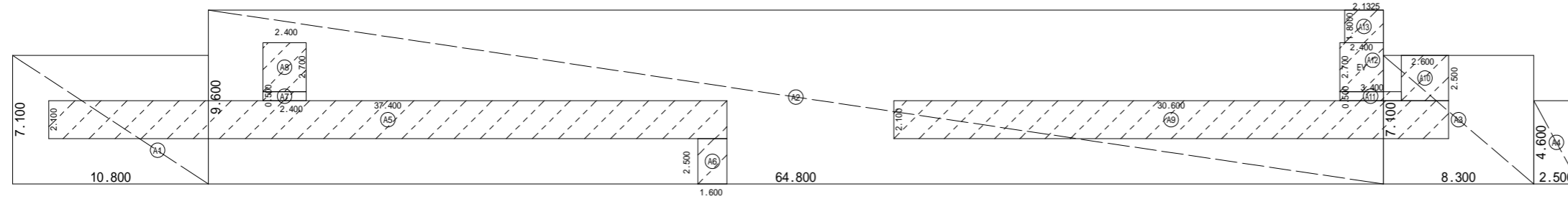

1階 床面積求積図 S:1/300

| 床面積表<1階> |                     |             |  |
|----------|---------------------|-------------|--|
| 形状       | 計算式                 | 面積          |  |
| A1       | 矩形 10.8000 × 7.1000 | 76.680000   |  |
| A2       | 矩形 64.8000 × 9.6000 | 622.080000  |  |
| A3       | 矩形 8.3000 × 7.1000  | 58.930000   |  |
| A4       | 矩形 2.5000 × 4.6000  | 11.500000   |  |
| A5       | 負 37.4000 × 2.1000  | *-78.540000 |  |
| A6       | 負 1.6000 × 2.5000   | *-4.000000  |  |
| A7       | 負 2.4000 × 0.5000   | *-1.200000  |  |
| A8       | 負 2.4000 × 2.7000   | *-6.480000  |  |
| A9       | 負 30.6000 × 2.1000  | *-64.260000 |  |
| A10      | 負 2.6000 × 2.5000   | *-6.500000  |  |
| A11      | 負 3.4000 × 0.5000   | *-1.700000  |  |
| A12      | 負 2.4000 × 2.7000   | *-6.480000  |  |
| A13      | 負 2.1325 × 1.8000   | *-3.838500  |  |
| 面積       | 計(m <sup>2</sup> )  | 769.19      |  |
|          | (坪)                 | 232.67      |  |
| 容積延面積    | 計(m <sup>2</sup> )  | 596.19      |  |

| 床面積表<2階> |                    |              |  |
|----------|--------------------|--------------|--|
| 形状       | 計算式                | 面積           |  |
| A1       | 矩形 10.800 × 7.100  | 76.680000    |  |
| A2       | 矩形 5.400 × 9.600   | 51.840000    |  |
| A3       | 矩形 54.000 × 7.100  | 383.400000   |  |
| A4       | 矩形 5.400 × 9.600   | 51.840000    |  |
| A5       | 矩形 10.800 × 7.100  | 76.680000    |  |
| A6       | 負 1.500 × 4.600    | *-6.900000   |  |
| A7       | 負 81.000 × 2.100   | *-170.100000 |  |
| A8       | 負 1.350 × 2.500    | *-3.375000   |  |
| A9       | 負 2.400 × 0.500    | *-1.200000   |  |
| A10      | 負 2.400 × 0.500    | *-1.200000   |  |
| A11      | 負 2.400 × 2.700    | *-6.480000   |  |
| A12      | 負 2.400 × 2.700    | *-6.480000   |  |
| 面積       | 計(m <sup>2</sup> ) | 640.44       |  |
|          | (坪)                | 193.73       |  |
| 容積延面積    | 計(m <sup>2</sup> ) | 444.70       |  |

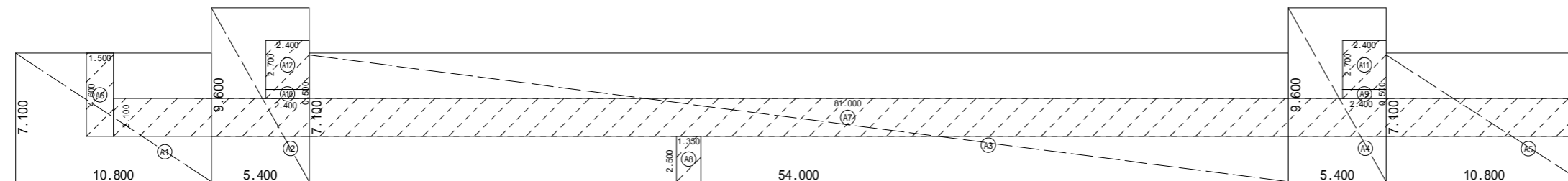

2階 床面積求積図 S:1/300

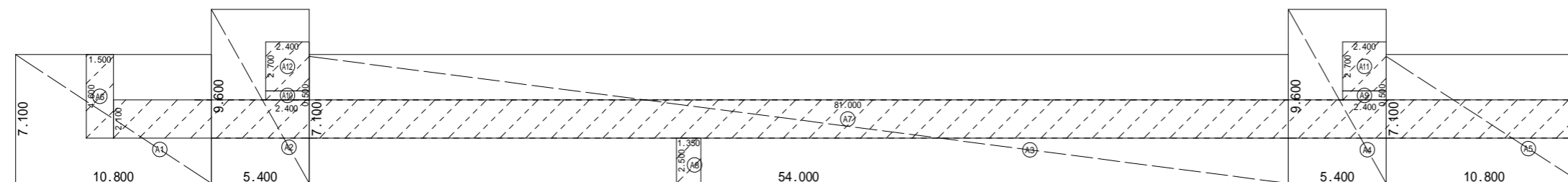

3階 床面積求積図 S:1/300

| 床面積表<3階> |                    |              |  |
|----------|--------------------|--------------|--|
| 形状       | 計算式                | 面積           |  |
| A1       | 矩形 10.800 × 7.100  | 76.680000    |  |
| A2       | 矩形 5.400 × 9.600   | 51.840000    |  |
| A3       | 矩形 54.000 × 7.100  | 383.400000   |  |
| A4       | 矩形 5.400 × 9.600   | 51.840000    |  |
| A5       | 矩形 10.800 × 7.100  | 76.680000    |  |
| A6       | 負 1.500 × 4.600    | *-6.900000   |  |
| A7       | 負 81.000 × 2.100   | *-170.100000 |  |
| A8       | 負 1.350 × 2.500    | *-3.375000   |  |
| A9       | 負 2.400 × 0.500    | *-1.200000   |  |
| A10      | 負 2.400 × 0.500    | *-1.200000   |  |
| A11      | 負 2.400 × 2.700    | *-6.480000   |  |
| A12      | 負 2.400 × 2.700    | *-6.480000   |  |
| 面積       | 計(m <sup>2</sup> ) | 640.44       |  |
|          | (坪)                | 193.73       |  |
| 容積延面積    | 計(m <sup>2</sup> ) | 444.70       |  |

法延べ床面積：596.19+444.70+444.70 = 1485.59.m<sup>2</sup>

延べ床面積：769.19+640.44+640.44 = 2050.07.m<sup>2</sup>

高槻市西冠二丁目573番1、573番3、573番4  
 現況実測図面1/300

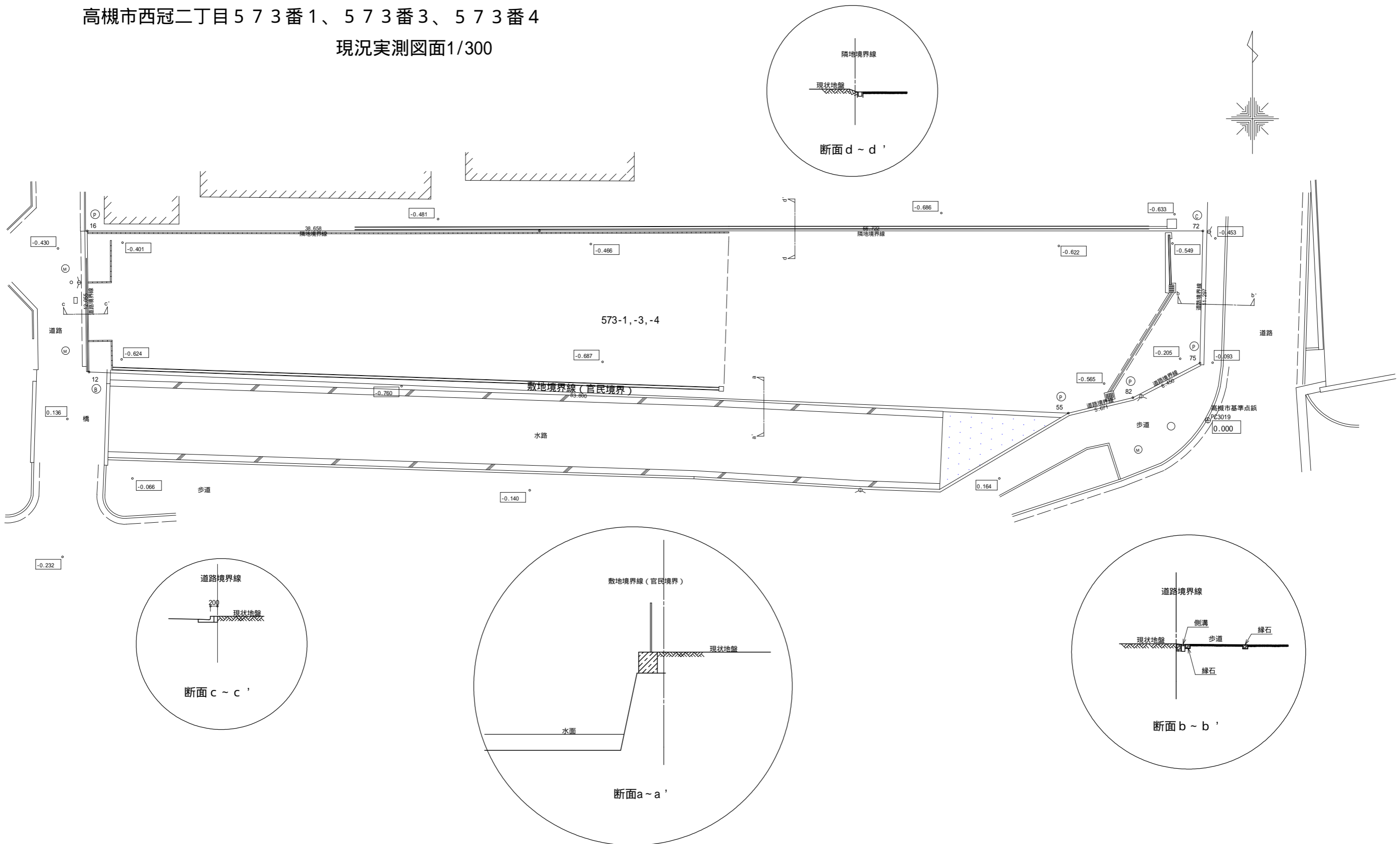

|         |         |      |      |   |                                |             |       |
|---------|---------|------|------|---|--------------------------------|-------------|-------|
| 幸series | day     | 20   | 特記事項 | 〒574-0043 大阪府大東市灰塚6-9-1<br>株式会社 アンテナ一級建築士事務所<br>一級建築士 第300886号 前川貴博 | 工事名称<br>(仮称)高槻市西冠2丁目老人福祉施設新築工事 | 図面名称<br>現況図 | 縮尺    |
|         | monthly | 10   |      |   |                                |             | 図面No. |
|         | year    | 2021 |      |   |                                |             | A-9   |

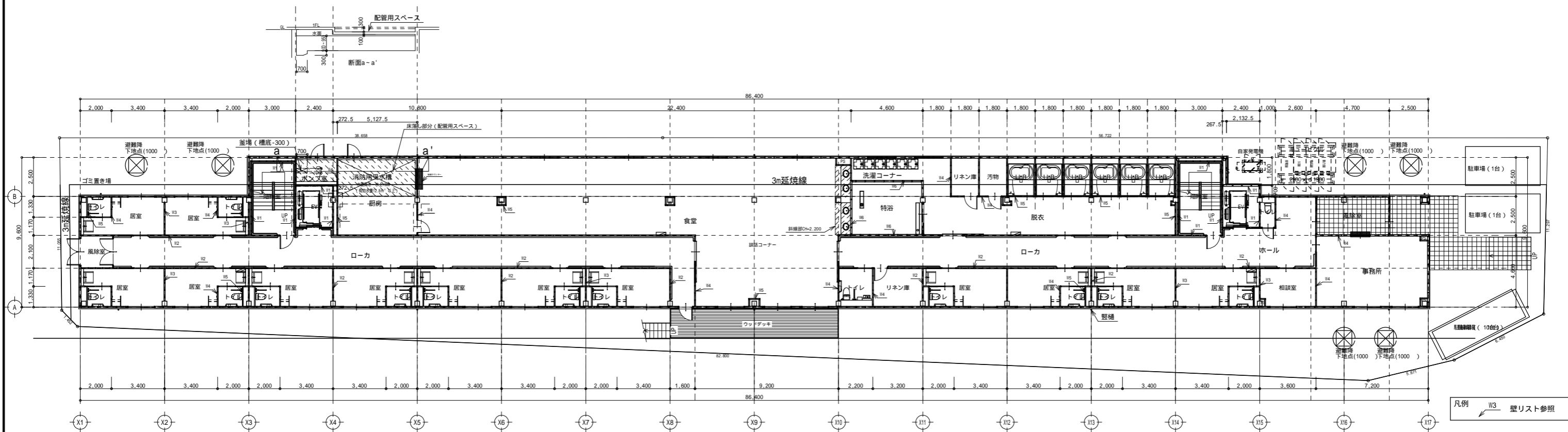

1階 平面図 S:1/250

|         |         |      |      |   |                                |               |       |       |
|---------|---------|------|------|---|--------------------------------|---------------|-------|-------|
| 幸series | day     | 20   | 特記事項 | 〒574-0043 大阪府大東市灰塚6-9-1<br>株式会社 アンテナ一級建築士事務所<br>一級建築士 第300886号 前川貴博 | 工事名称<br>(仮称)高槻市西冠2丁目老人福祉施設新築工事 | 図面名称<br>1階平面図 | 縮尺    | 1:250 |
|         | monthly | 10   |      |   |                                |               | 図面No. | A-11  |
|         | year    | 2021 |      |   |                                |               |       |       |

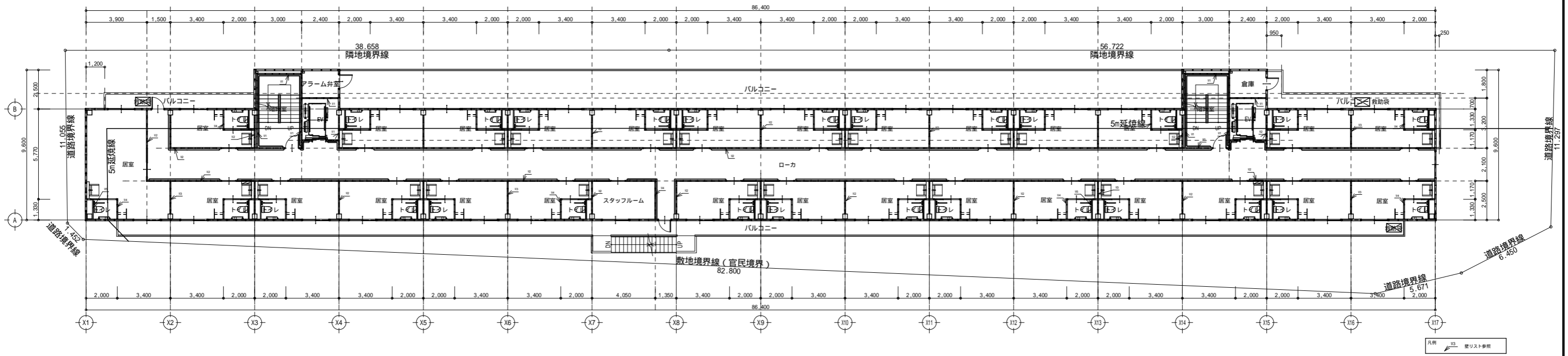

2階 平面図 S:1/250

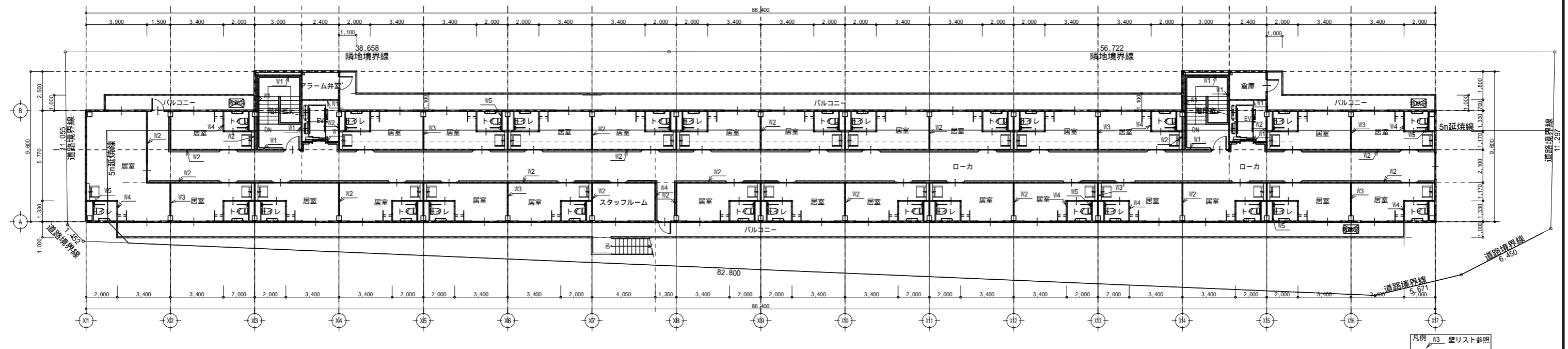

3階 平面図 S:1/250

|         |         |      |      |   |                                |                 |       |       |
|---------|---------|------|------|---|--------------------------------|-----------------|-------|-------|
| 幸series | day     | 20   | 特記事項 | 〒574-0043 大阪府大東市灰塚6-9-1<br>株式会社 アンテナ一級建築士事務所<br>一級建築士 第300886号 前川貴博 | 工事名称<br>(仮称)高槻市西冠2丁目老人福祉施設新築工事 | 図面名称<br>2,3階平面図 | 縮尺    | 1:250 |
|         | monthly | 10   |      |   |                                |                 | 図面No. | A-12  |
|         | year    | 2021 |      |   |                                |                 |       |       |

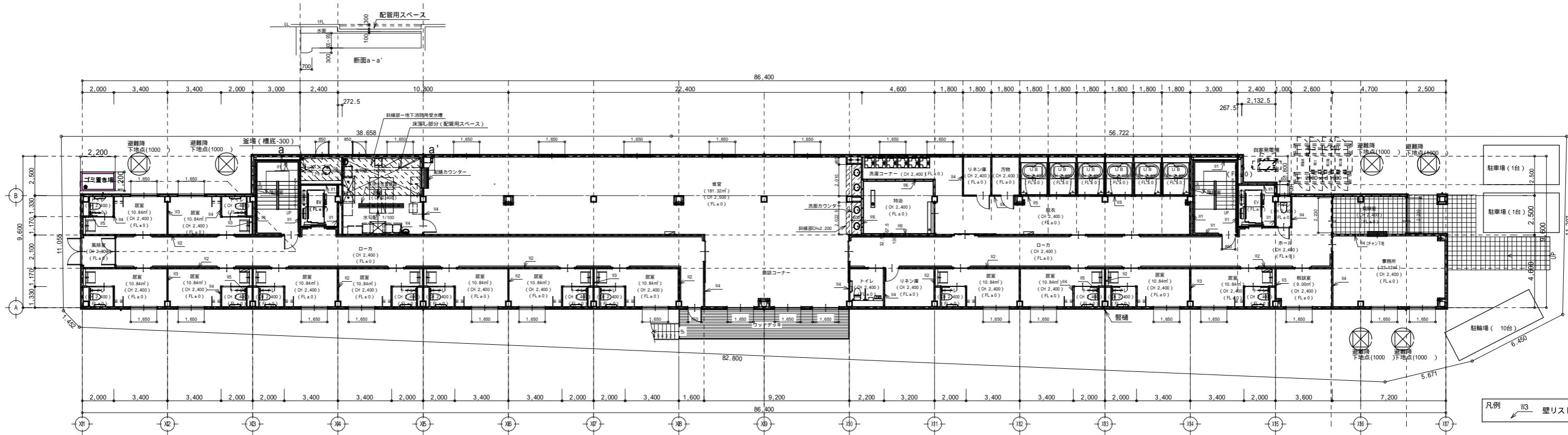

1階 平面詳細図 S:1/250

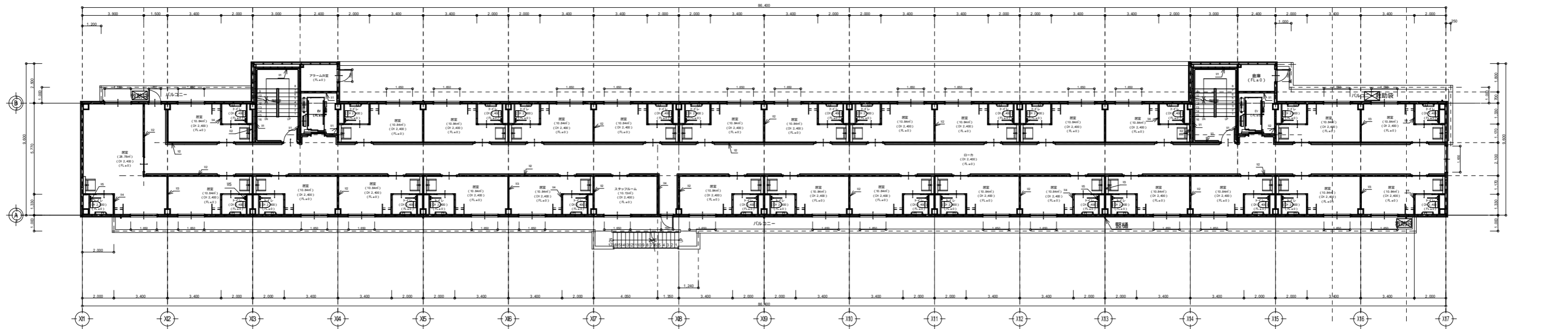

2階 平面詳細図 S:1/250

|         |         |      |      |   |                                |                   |       |
|---------|---------|------|------|---|--------------------------------|-------------------|-------|
| 幸series | day     | 20   | 特記事項 | 〒574-0043 大阪府大東市灰塚6-9-1<br>株式会社 アンテナ一級建築士事務所<br>一級建築士 第300886号 前川貴博 | 工事名称<br>(仮称)高槻市西冠2丁目老人福祉施設新築工事 | 図面名称<br>1.2階平面詳細図 | 縮尺    |
|         | monthly | 10   |      |   |                                |                   | 図面No. |
|         | year    | 2021 |      |   |                                |                   | A-13  |

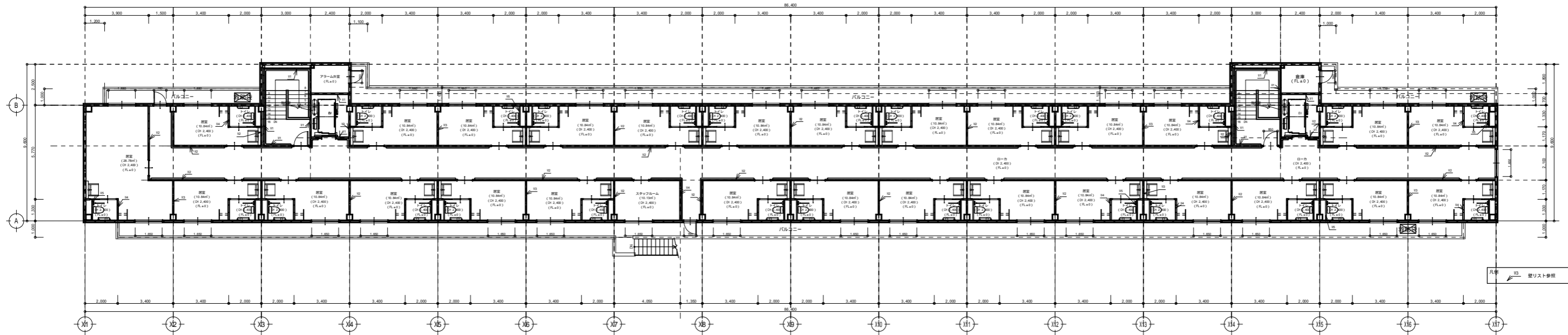

3階 平面詳細図 S:1/250

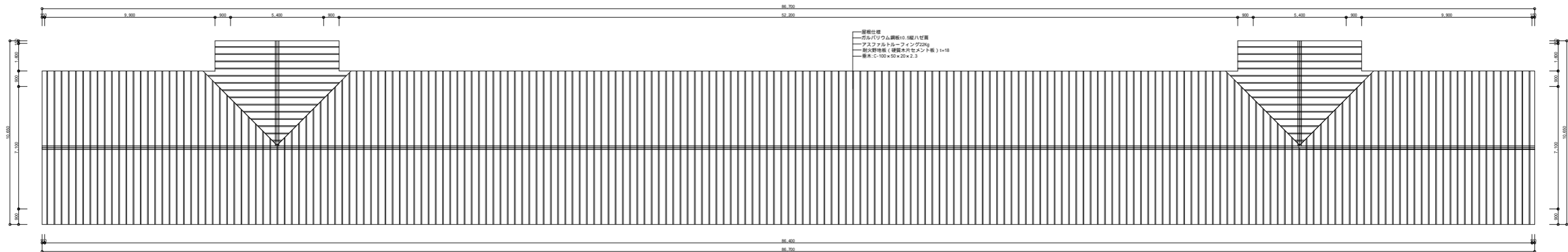

3階 屋根伏図 S:1/250

|         |         |      |      |   |                                |                       |       |
|---------|---------|------|------|---|--------------------------------|-----------------------|-------|
| 幸series | day     | 20   | 特記事項 | 〒574-0043 大阪府大東市灰塚6-9-1<br>株式会社 アンテナ一級建築士事務所<br>一級建築士 第300886号 前川貴博 | 工事名称<br>(仮称)高槻市西冠2丁目老人福祉施設新築工事 | 図面名称<br>3階平面詳細図及び屋根伏図 | 縮尺    |
|         | monthly | 10   |      |   |                                |                       | 図面No. |
|         | year    | 2021 |      |   |                                |                       | A-14  |



東側 立面図 S:1/200

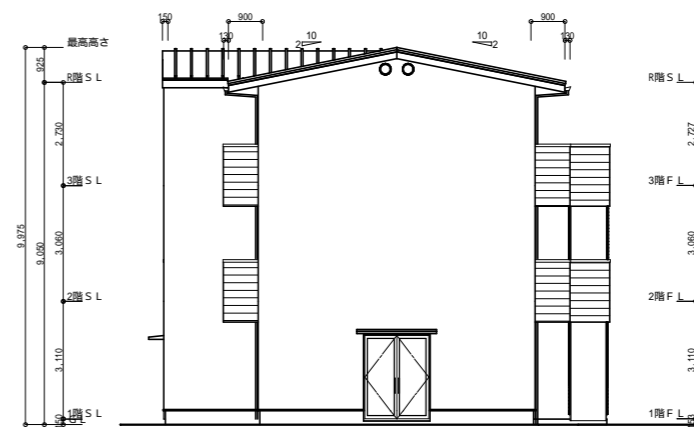

西側 立面図 S:1/200



南側 立面図 S:1/250

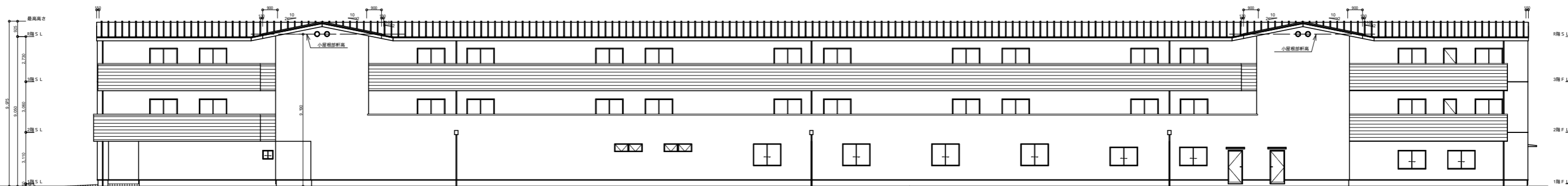

北側 立面図 S:1/250

|         |         |      |      |   |                                |             |       |           |
|---------|---------|------|------|---|--------------------------------|-------------|-------|-----------|
| 幸series | day     | 20   | 特記事項 | 〒574-0043 大阪府大東市灰塚6-9-1<br>株式会社 アンテナ一級建築士事務所<br>一級建築士 第300886号 前川貴博 | 工事名称<br>(仮称)高槻市西冠2丁目老人福祉施設新築工事 | 図面名称<br>立面図 | 縮尺    | 1:250.200 |
|         | monthly | 10   |      |   |                                |             | 図面No. | A-15      |
|         | year    | 2021 |      |   |                                |             |       |           |



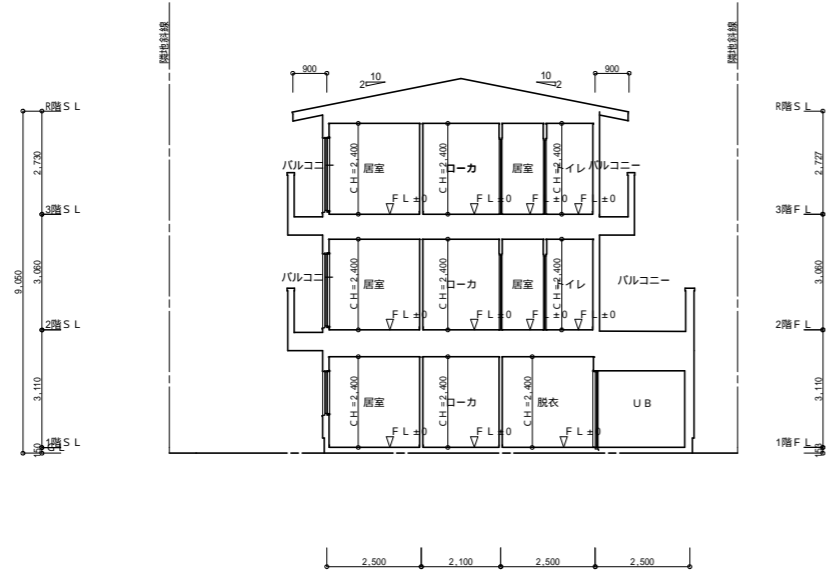

1面 断面図 S:1/200

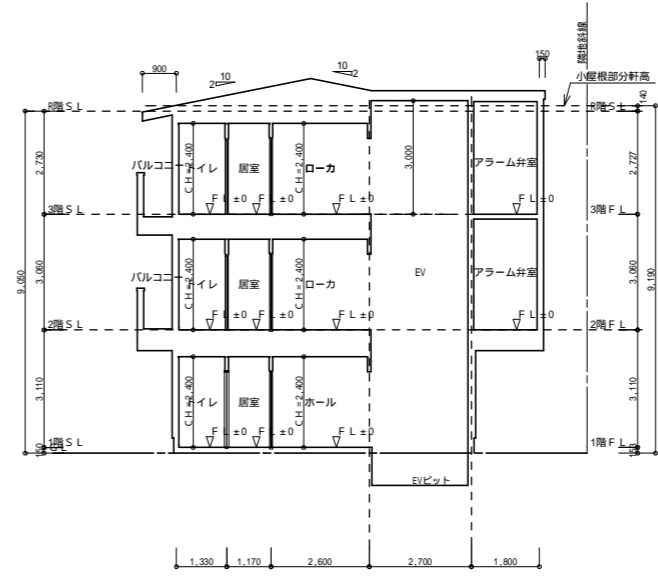

3面 断面図 S:1/200

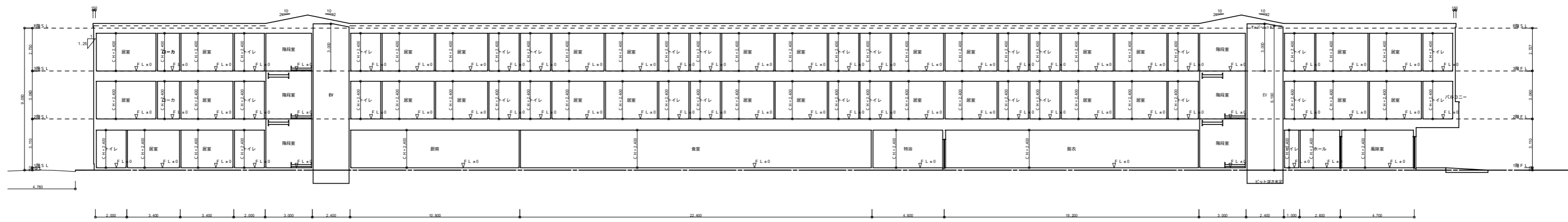

2面 断面図 S:1/250

|         |            |      |   |                                |             |                 |
|---------|------------|------|---|--------------------------------|-------------|-----------------|
| 幸series | day 20     | 特記事項 | 〒574-0043 大阪府大東市灰塚6-9-1<br>株式会社 アンテナ一級建築士事務所<br>一級建築士 第300886号 前川貴博 | 工事名称<br>(仮称)高槻市西冠2丁目老人福祉施設新築工事 | 図面名称<br>断面図 | 縮尺<br>1:250.200 |
|         | monthly 10 |      |   |                                |             | 図面No.           |
|         | year 2021  |      |   |                                |             | A-16            |

|         |         |      |      |
|---------|---------|------|------|
| 幸series | day     | 20   | 特記事項 |
|         | monthly | 10   |      |
|         | year    | 2021 |      |

〒574-0043 大阪府大東市灰塚6-9-1  
 株式会社 アンテナ一級建築士事務所  
 一級建築士 第300886号 前川貴博

工事名称  
 (仮称)高槻市西冠2丁目老人福祉施設新築工事

図面名称  
 矩計図

縮尺  
 1:50  
 図面No.  
 A-17

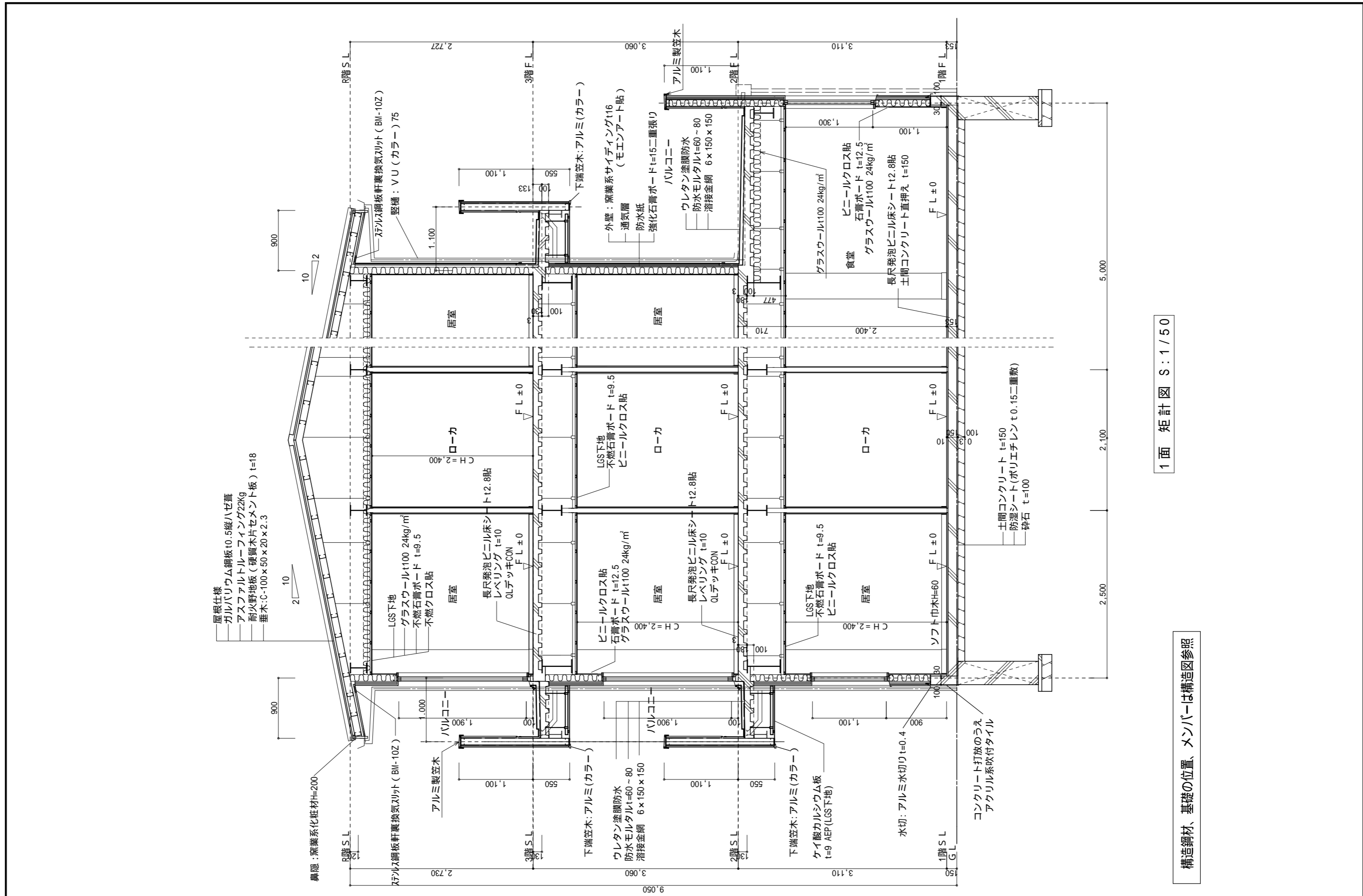

1面 矩計図 S:1/50

構造鋼材、基礎の位置、メンバーは構造図参照

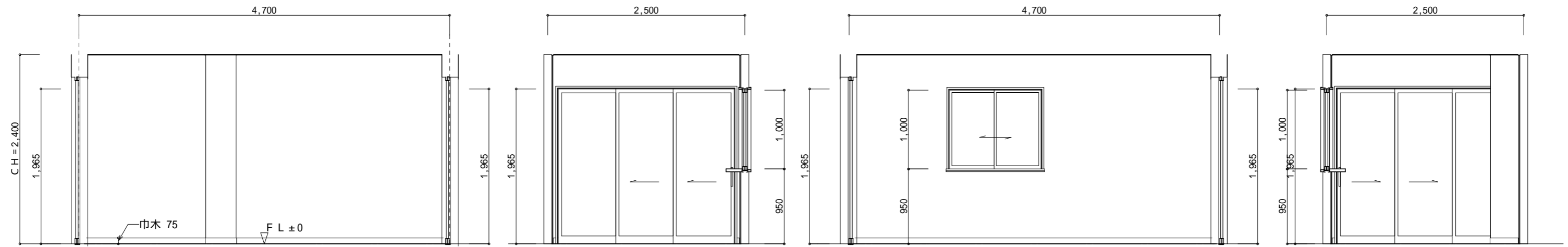

風除室

1面

2面

3面

4面

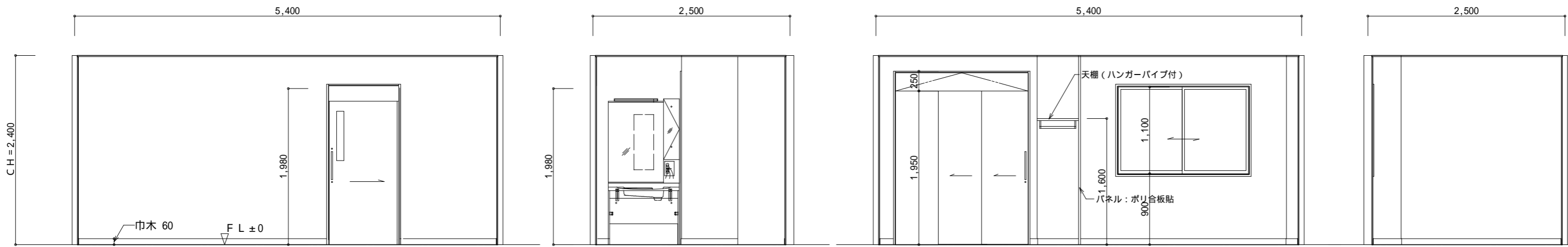

居室

1面

2面

3面

4面

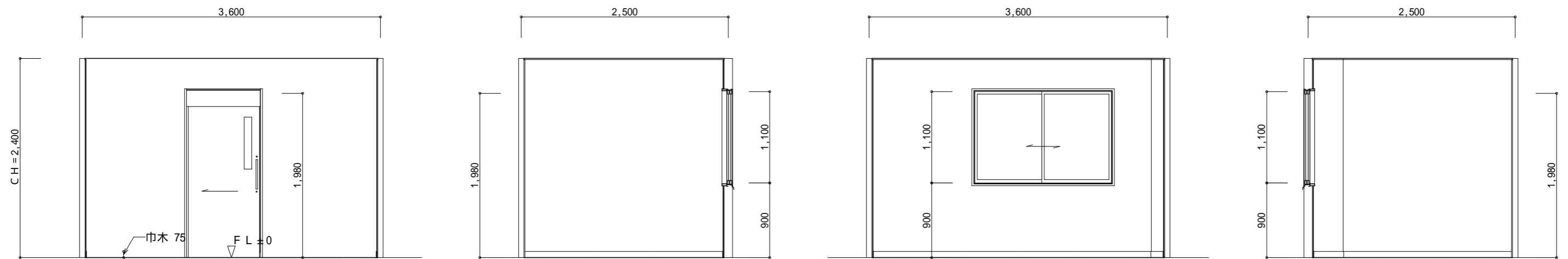

相談室

1面

2面

3面

4面

建具、設備、収納姿図、色柄等はプレミアム仕様参照

|         |         |      |      |   |                                |               |       |      |
|---------|---------|------|------|---|--------------------------------|---------------|-------|------|
| 幸series | day     | 20   | 特記事項 | 〒574-0043 大阪府大東市灰塚6-9-1<br>株式会社 アンテナ一級建築士事務所<br>一級建築士 第300886号 前川貴博 | 工事名称<br>(仮称)高槻市西冠2丁目老人福祉施設新築工事 | 図面名称<br>展開図-1 | 縮尺    | 1:50 |
|         | monthly | 10   |      |   |                                |               | 図面No. | A-18 |
|         | year    | 2021 |      |   |                                |               |       |      |

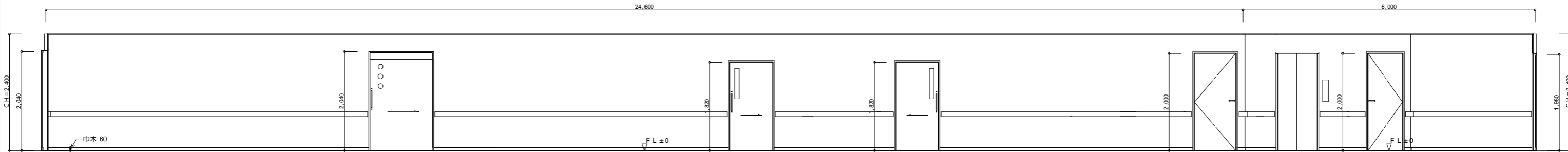

1面

ローカ・ホール

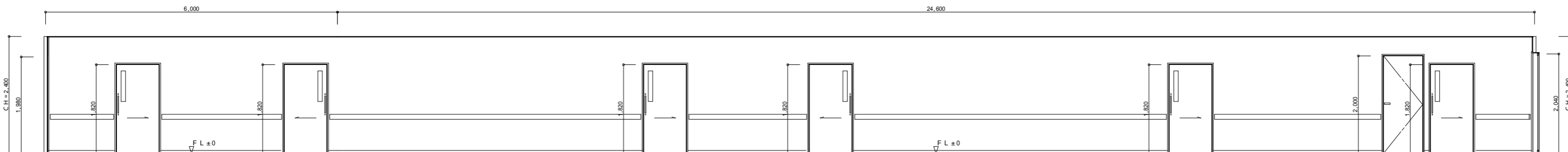

3面

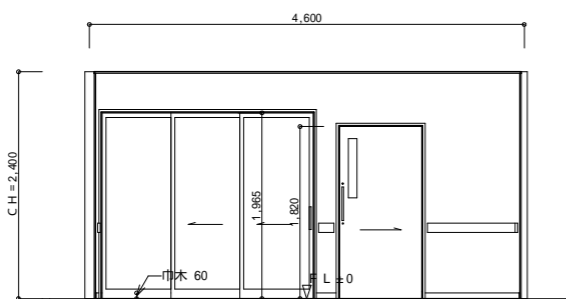

ローカ・ホール

2面

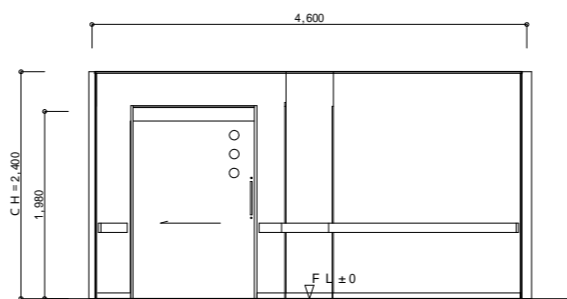

4面

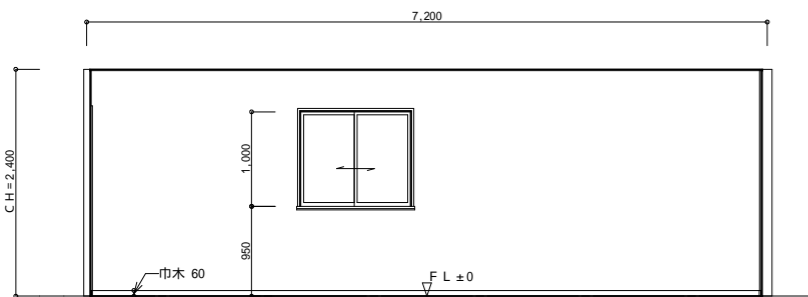

事務所

1面

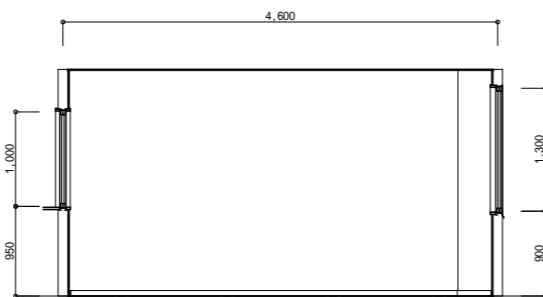

2面

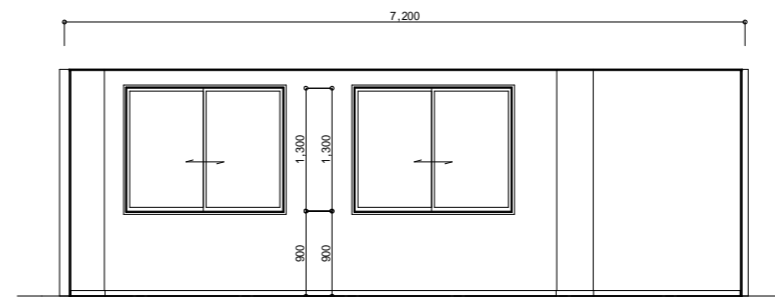

3面

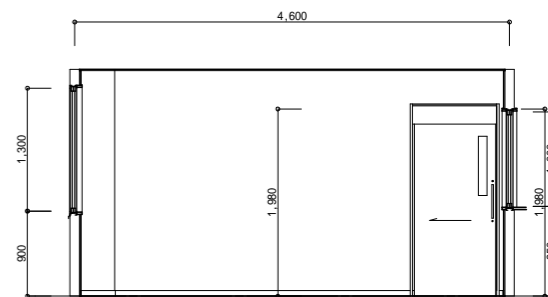

4面

建具、設備、収納姿図、色柄等はプレミアム仕様参照

|         |         |      |      |   |                                |               |       |      |
|---------|---------|------|------|---|--------------------------------|---------------|-------|------|
| 幸series | day     | 20   | 特記事項 | 〒574-0043 大阪府大東市灰塚6-9-1<br>株式会社 アンテナ一級建築士事務所<br>一級建築士 第300886号 前川貴博 | 工事名称<br>(仮称)高槻市西冠2丁目老人福祉施設新築工事 | 図面名称<br>展開図-2 | 縮尺    | 1:80 |
|         | monthly | 10   |      |   |                                |               | 図面No. | A-19 |
|         | year    | 2021 |      |   |                                |               |       |      |

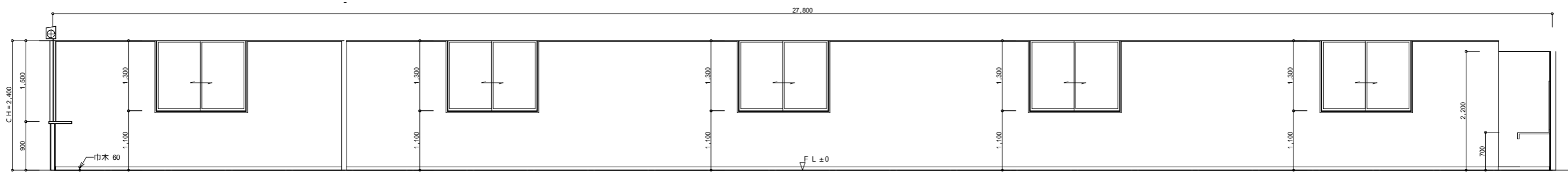

1面

食堂

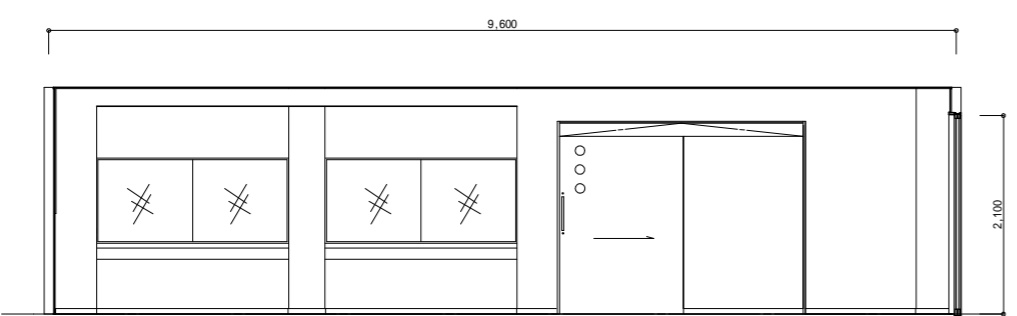

2面

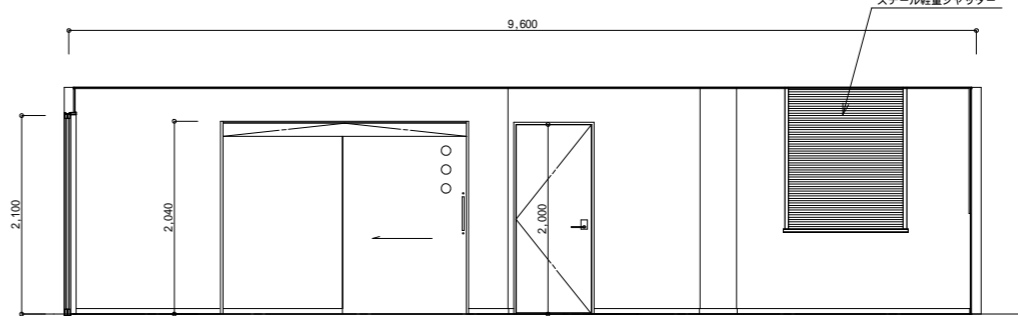

4面

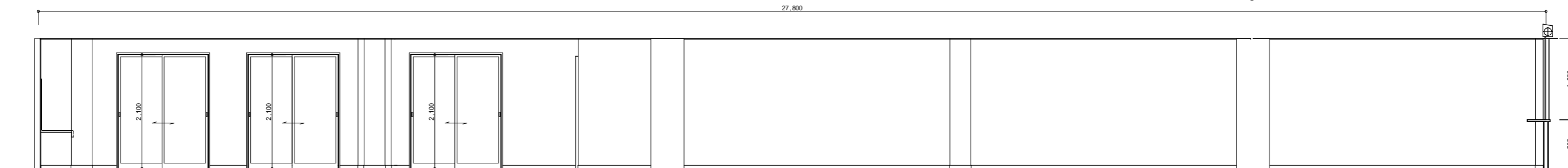

3面

建具、設備、収納姿図、色柄等はプレミアム仕様参照

|         |         |      |      |   |                                |               |       |      |
|---------|---------|------|------|---|--------------------------------|---------------|-------|------|
| 幸series | day     | 20   | 特記事項 | 〒574-0043 大阪府大東市灰塚6-9-1<br>株式会社 アンテナ一級建築士事務所<br>一級建築士 第300886号 前川貴博 | 工事名称<br>(仮称)高槻市西冠2丁目老人福祉施設新築工事 | 図面名称<br>展開図-3 | 縮尺    | 1:80 |
|         | monthly | 10   |      |   |                                |               | 図面No. | A-20 |
|         | year    | 2021 |      |   |                                |               |       |      |

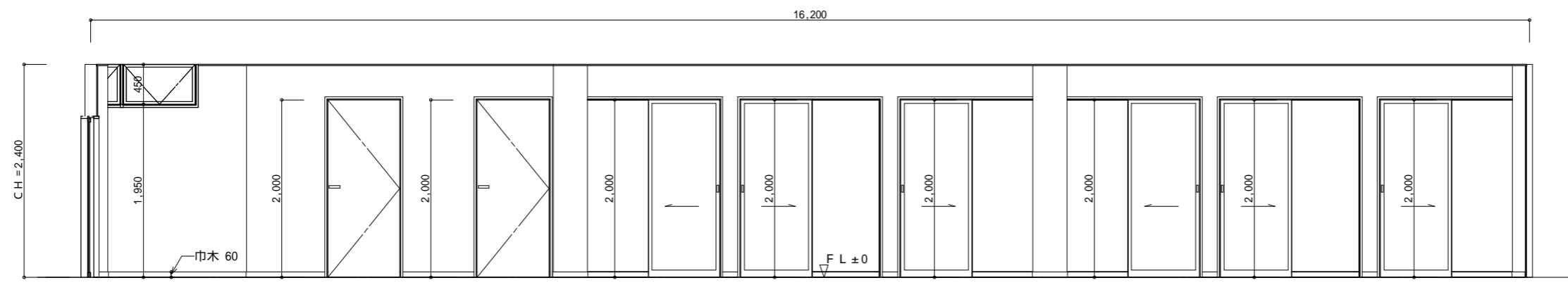

脱衣・洗濯コーナー

1面

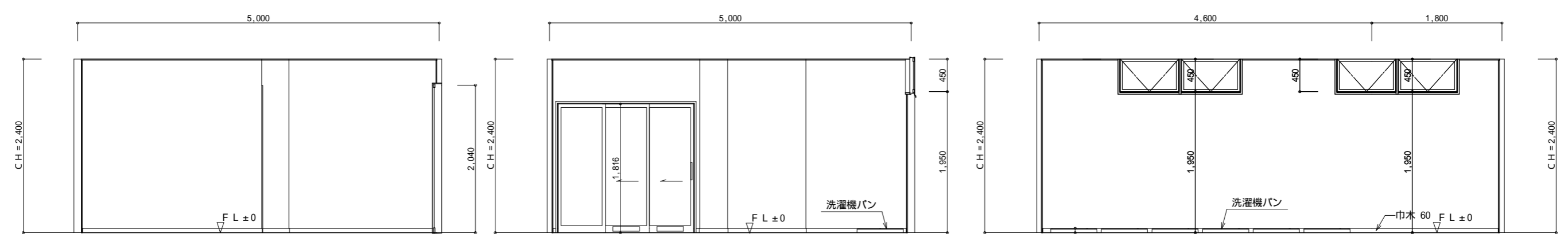

2面

4面

洗濯コーナー 1面

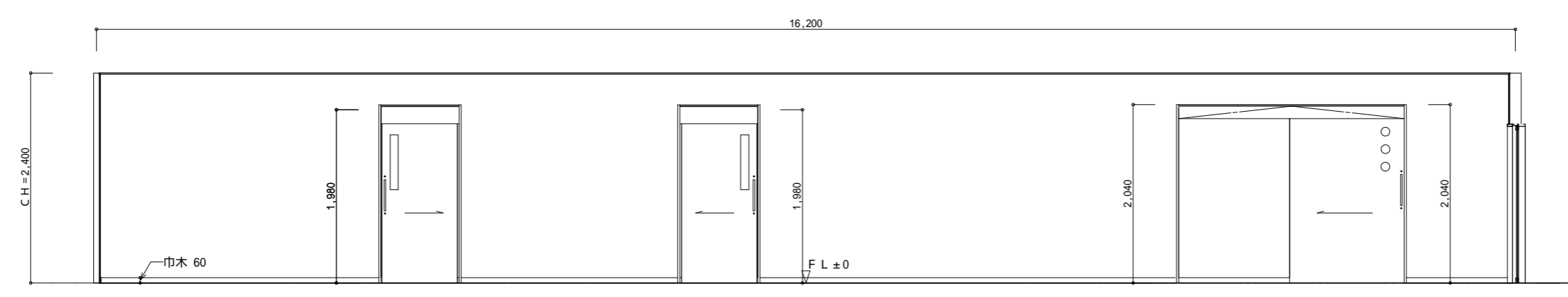

3面

建具、設備、収納姿図、色柄等はプレミアム仕様参照

|         |         |      |      |   |                                |               |       |      |
|---------|---------|------|------|---|--------------------------------|---------------|-------|------|
| 幸series | day     | 20   | 特記事項 | 〒574-0043 大阪府大東市灰塚6-9-1<br>株式会社 アンテナ一級建築士事務所<br>一級建築士 第300886号 前川貴博 | 工事名称<br>(仮称)高槻市西冠2丁目老人福祉施設新築工事 | 図面名称<br>展開図-4 | 縮尺    | 1:60 |
|         | monthly | 10   |      |   |                                |               | 図面No. | A-21 |
|         | year    | 2021 |      |   |                                |               |       |      |

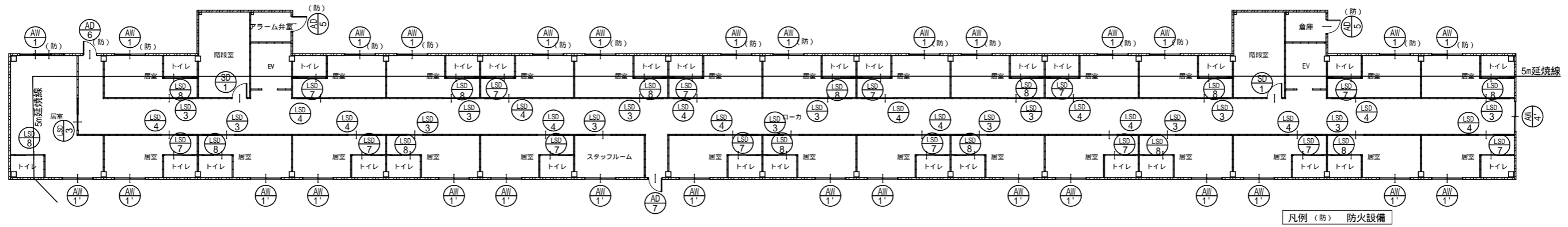

3階 建具配置図 S:1/250

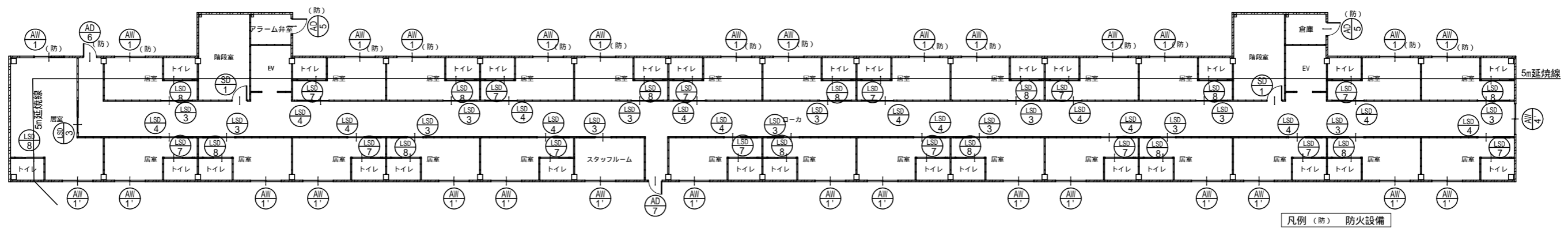

2階 建具配置図 S:1/250

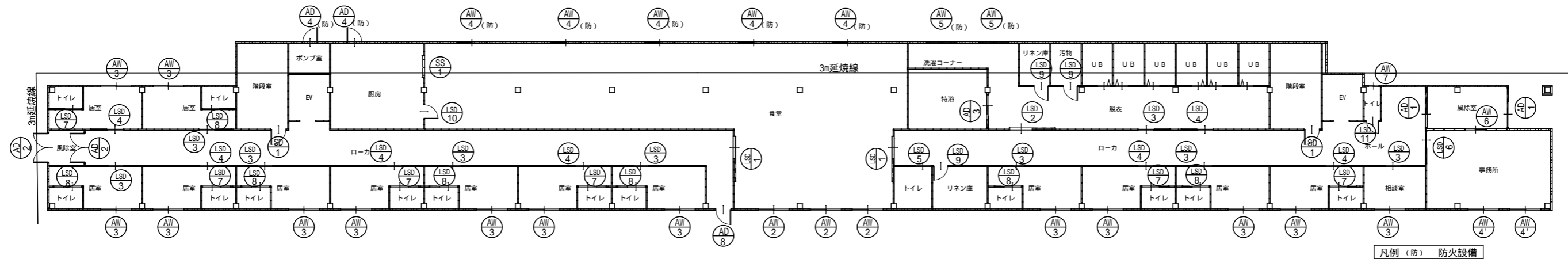

1階 建具配置図 S:1/250

|         |         |      |      |   |                                |                  |       |
|---------|---------|------|------|---|--------------------------------|------------------|-------|
| 幸series | day     | 20   | 特記事項 | 〒574-0043 大阪府大東市灰塚6-9-1<br>株式会社 アンテナー級建築士事務所<br>一級建築士 第300886号 前川貴博 | 工事名称<br>(仮称)高槻市西冠2丁目老人福祉施設新築工事 | 図面名称<br>各内外建具位置図 | 縮尺    |
|         | monthly | 10   |      |   |                                |                  | 図面No. |
|         | year    | 2021 |      |   |                                |                  | A-22  |

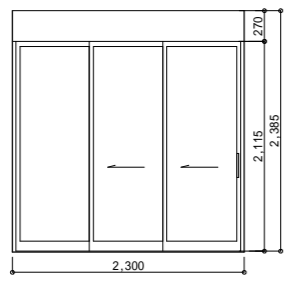
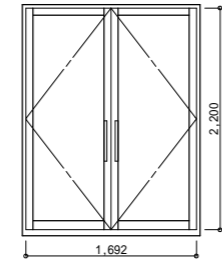
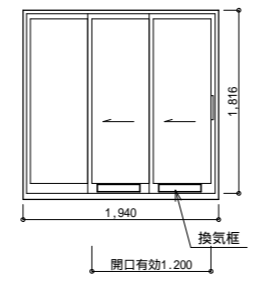
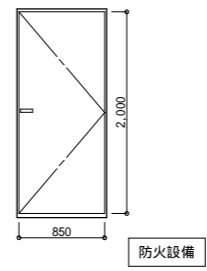
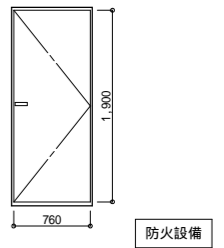
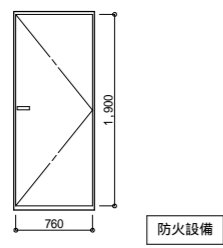
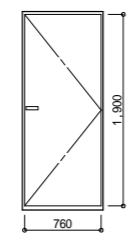
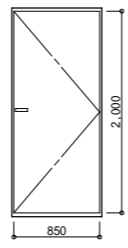
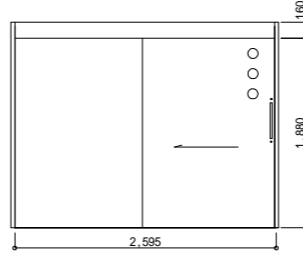
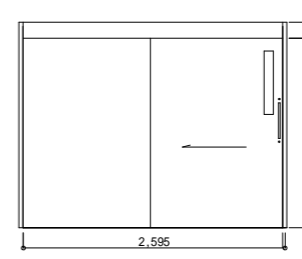
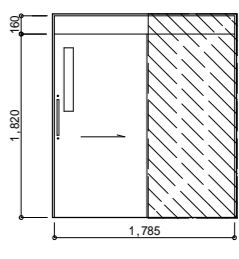
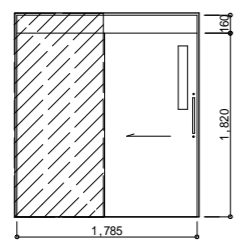
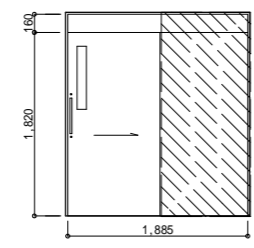
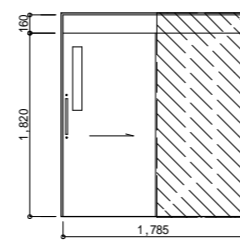
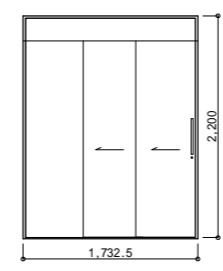
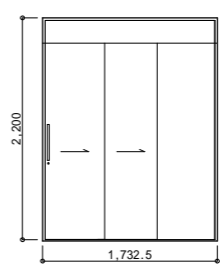
|       |   |                    |  |                    |   |                    |   |           |   |      |  |      |
|-------|---|--------------------|--|--------------------|---|--------------------|---|-----------|---|------|--|------|
| 記 号   | AD 1  | 2ヶ所                | AD 2   | 2ヶ所                | ED 1  | 1ヶ所                | AD 4  | 2ヶ所       | AD 5  | 4ヶ所  |  |      |
|       |    |                    |    |                    |    |                    |    |           |    |      |  |      |
|       | 部 屋 名   | 1階風除室 東側           | 1階風除室 西側   | 1階脱衣 (特殊浴室)        |   | 1階ポンプ室、厨房          | 2.3階アラーム弁室、倉庫   |           |   |      |  |      |
|       | 型 式   | 片引き (自動ドア)         | 両開(内芯)   | 片引き                |   | 片開                 | 片開  |           |   |      |  |      |
|       | 材 質   | アルミ製               | アルミ製   | 塩ビ製                |   | アルミ製               | アルミ製  |           |   |      |  |      |
|       | 見 込   | 200                | 100  | 70                 |   | 70                 | 70  |           |   |      |  |      |
|       | 仕 上   | ステンカラー             | ステンカラー   | ステンカラー             |   | ステンカラー             | ステンカラー  |           |   |      |  |      |
| ガ ラ ス | FL5   | FL5                |  |                    |   |                    |   |           |   |      |  |      |
| 金 物   | 附属金物一式  | 附属金物一式             | 附属金物一式   |                    | 附属金物一式  | 附属金物一式             |   |           |   |      |  |      |
| 備 考   | 金物他仕様はプレミアム仕様に合わせる  | 金物他仕様はプレミアム仕様に合わせる | 金物他仕様はプレミアム仕様に合わせる   | 金物他仕様はプレミアム仕様に合わせる | 金物他仕様はプレミアム仕様に合わせる  | 金物他仕様はプレミアム仕様に合わせる |   |           |   |      |  |      |
| 記 号   | AD 6  | 2ヶ所                | AD 7   | 2ヶ所                | AD 8  | 1ヶ所                | LSD 1   | 2ヶ所       | LSD 2   | 1ヶ所  | LSD 3  | 39ヶ所 |
|       |   |                    |    |                    |   |                    |   |           |   |      |  |      |
|       | 部 屋 名   | 2.3階北側ローカ          | 2.3階南側ローカ  | 1階ローカ              |   | 1階食堂               | 1階脱衣  | 1階相談室 他居室 |   |      |  |      |
|       | 型 式   | 片開                 | 片開   | 片開                 |   | 片引き                | 片引き   | 片引き       |   |      |  |      |
|       | 材 質   | アルミ製               | アルミ製   | アルミ製               |   | スチール製              | スチール製   | スチール製     |   |      |  |      |
|       | 見 込   | 70                 | 70   | 70                 |   | 229                | 229   | 139       |   |      |  |      |
|       | 仕 上   | ステンカラー             | ステンカラー   | ステンカラー             |   | ベージュ               | ベージュ  | ベージュ      |   |      |  |      |
| ガ ラ ス |   |                    |  |                    |   |                    |   |           |   |      |  |      |
| 金 物   | 附属金物一式  | 附属金物一式             | 附属金物一式   |                    | 附属金物一式  | 附属金物一式             | 附属金物一式  |           |   |      |  |      |
| 備 考   | 金物他仕様はプレミアム仕様に合わせる  | 金物他仕様はプレミアム仕様に合わせる | 金物他仕様はプレミアム仕様に合わせる   | 金物他仕様はプレミアム仕様に合わせる | 金物他仕様はプレミアム仕様に合わせる  | 金物他仕様はプレミアム仕様に合わせる | 金物他仕様はプレミアム仕様に合わせる  |           |   |      |  |      |
| 記 号   | LSD 4   | 35ヶ所               | LSD 5  | 1ヶ所                | LSD 6   | 1ヶ所                | LSD 7   | 34ヶ所      | LSD 8   | 35ヶ所 |  |      |
|       |  |                    |  |                    |  |                    |  |           |  |      |  |      |
|       | 部 屋 名   | 1階脱衣 他居室           | 1階多目的トイレ   | 1階事務室              |   | 1階トイレ (各居室L)       | 1階トイレ (各居室R)  |           |   |      |  |      |
|       | 型 式   | 片引き                | 片引き  | 片引き                |   | 片引き (手動吊戸)         | 片引き (手動吊戸)  |           |   |      |  |      |
|       | 材 質   | スチール製              | スチール製  | スチール製              |   | スチール製              | スチール製   |           |   |      |  |      |
|       | 見 込   | 139                | 139  | 139                |   | 183                | 183   |           |   |      |  |      |
|       | 仕 上   | ベージュ               | ベージュ   | ベージュ               |   | ベージュ               | ベージュ  |           |   |      |  |      |
| ガ ラ ス |   |                    |  |                    |   |                    |   |           |   |      |  |      |
| 金 物   | 附属金物一式  | 附属金物一式             | 附属金物一式   |                    | 附属金物一式  | 附属金物一式             |   |           |   |      |  |      |
| 備 考   | 金物他仕様はプレミアム仕様に合わせる  | 金物他仕様はプレミアム仕様に合わせる | 金物他仕様はプレミアム仕様に合わせる   | 金物他仕様はプレミアム仕様に合わせる | 金物他仕様はプレミアム仕様に合わせる  | 金物他仕様はプレミアム仕様に合わせる |   |           |   |      |  |      |

幸series

|         |      |      |
|---------|------|------|
| day     | 20   | 特記事項 |
| monthly | 10   |      |
| year    | 2021 |      |

〒574-0043 大阪府大東市灰塚6-9-1  
株式会社 アンテナ一級建築士事務所  
一級建築士 第300886号 前川貴博

工 事 名 称  
(仮称)高槻市西冠2丁目老人福祉施設新築工事

図 面 名 称  
建具表-1

縮 尺  
図面No. A-23



|       |                    |                    |                    |                    |                    |                    |        |           |        |     |
|-------|--------------------|--------------------|--------------------|--------------------|--------------------|--------------------|--------|-----------|--------|-----|
| 記 号   | (LSD) 9            | 3ヶ所                | (LSD) 10           | 1ヶ所                | (LSD) 11           | 1ヶ所                | (SD) 1 | 6ヶ所       |        |     |
|       | 姿 図                |                    |                    |                    |                    |                    |        |           |        |     |
|       |                    | 部 屋 名              | 1階リネン庫、汚物          | 1階厨房               | 1階トイレ              |                    | 階段室    |           |        |     |
|       |                    | 型 式                | 片開                 | 片開                 | 片開                 |                    | 片開     |           |        |     |
|       |                    | 材 質                | スチール製              | スチール製              | スチール製              |                    | 鉄扉     |           |        |     |
|       |                    | 見 込                | 139                | 139                | 139                |                    | 125    |           |        |     |
| 仕 上   |                    | ベージュ               | ベージュ               | ベージュ               |                    | ベージュ               |        |           |        |     |
| ガ ラ ス |                    |                    |                    |                    |                    |                    |        |           |        |     |
| 金 物   | 附属金物一式             | 附属金物一式             | 附属金物一式             |                    | 附属金物一式             |                    |        |           |        |     |
| 備 考   | 金物他仕様はプレミアム仕様に合わせる | 金物他仕様はプレミアム仕様に合わせる | 金物他仕様はプレミアム仕様に合わせる |                    | 金物他仕様はプレミアム仕様に合わせる |                    |        |           |        |     |
| 記 号   | (AW) 1             | 28ヶ所               | (AW) 1             | 32ヶ所               | (AW) 2             | 3ヶ所                | (AW) 3 | 14ヶ所      | (AW) 4 | 5ヶ所 |
|       | 姿 図                |                    |                    |                    |                    |                    |        |           |        |     |
|       |                    | 部 屋 名              | 2.3階居室他            | 2.3階居室他            |                    | 1階食堂南              | 1階居室他  | 食堂        |        |     |
|       |                    | 型 式                | 2枚引違い              | 2枚引違い              |                    | 2枚引違い              | 2枚引違い  | 2枚引違い     |        |     |
|       |                    | 材 質                | アルミ製               | アルミ製               |                    | アルミ製               | アルミ製   | アルミ製      |        |     |
|       |                    | 見 込                | 70                 | 70                 |                    | 70                 | 70     | 70        |        |     |
| 仕 上   |                    | ステンカラー             | ステンカラー             |                    | ステンカラー             | ステンカラー             | ステンカラー |           |        |     |
| ガ ラ ス | PW6.8+A12+Low-E5   | FL5+A12+Low-E5     |                    | FL5+A12+Low-E5     | FL5+A12+Low-E5     | PW6.8+A12+Low-E5   |        |           |        |     |
| 金 物   | 附属金物一式             | 附属金物一式             |                    | 附属金物一式、網戸          | 附属金物一式、網戸          | 附属金物一式、網戸          |        |           |        |     |
| 備 考   | 金物他仕様はプレミアム仕様に合わせる | 金物他仕様はプレミアム仕様に合わせる |                    | 金物他仕様はプレミアム仕様に合わせる | 金物他仕様はプレミアム仕様に合わせる | 金物他仕様はプレミアム仕様に合わせる |        |           |        |     |
| 記 号   | (AW) 4             | 4ヶ所                | (AW) 5             | 2ヶ所                | (AW) 6             | 1ヶ所                | (AW) 7 | 1ヶ所       | (SS) 1 | 1ヶ所 |
|       | 姿 図                |                    |                    |                    |                    |                    |        |           |        |     |
|       |                    | 部 屋 名              | 2.3階ローカ、事務室        | 1階脱衣、洗濯コーナー        | 1階風除室              | 1階トイレ              |        | 1階食堂-厨房   |        |     |
|       |                    | 型 式                | 2枚引違い              | 外倒し窓               | 2枚引違い              | 2枚引違い              |        | 軽量手動シャッター |        |     |
|       |                    | 材 質                | アルミ製               | アルミ製               | アルミ製               | アルミ製               |        | スチール製     |        |     |
|       |                    | 見 込                | 70                 | 70                 | 70                 | 70                 |        | 80        |        |     |
| 仕 上   |                    | ステンカラー             | ステンカラー             | ステンカラー             | ステンカラー             |                    | ベージュ   |           |        |     |
| ガ ラ ス | FL5+A12+Low-E5     | PW6.8+A12+F4       | FL-5               | F4+A12+FL-3        |                    |                    |        |           |        |     |
| 金 物   | 附属金物一式、網戸          | 附属金物一式、網戸          | 附属金物一式             | 附属金物一式、網戸          |                    | 附属金物一式             |        |           |        |     |
| 備 考   | 金物他仕様はプレミアム仕様に合わせる | 金物他仕様はプレミアム仕様に合わせる | 金物他仕様はプレミアム仕様に合わせる | 金物他仕様はプレミアム仕様に合わせる |                    | 金物他仕様はプレミアム仕様に合わせる |        |           |        |     |

幸series

|         |      |
|---------|------|
| day     | 20   |
| monthly | 10   |
| year    | 2021 |

特記事項

〒574-0043 大阪府大東市灰塚6-9-1

 株式会社 アンテナー級建築士事務所  
 一級建築士 第300886号 前川貴博

工 事 名 称

(仮称)高槻市西冠2丁目老人福祉施設新築工事

図 面 名 称

建具表-2

縮 尺

図面No. A-24



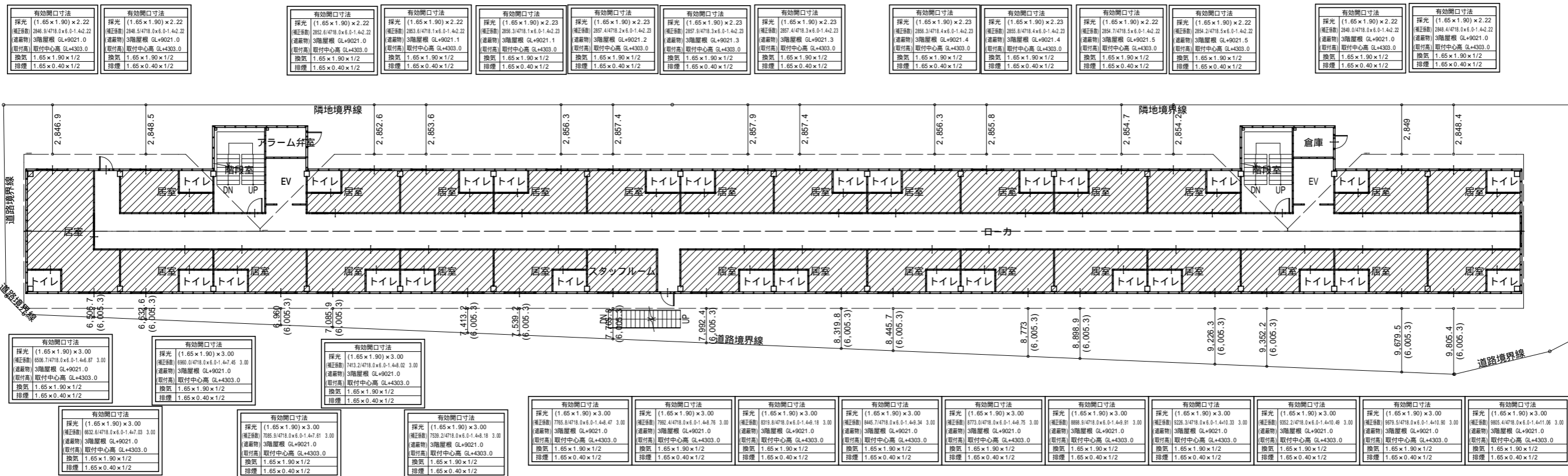

2階 法規LVS S:1/250

|         |         |      |      |   |                                |                  |                     |
|---------|---------|------|------|---|--------------------------------|------------------|---------------------|
| 幸series | day     | 20   | 特記事項 | 〒574-0043 大阪府大東市灰塚6-9-1<br>株式会社 アンテナ一級建築士事務所<br>一級建築士 第300886号 前川貴博 | 工事名称<br>(仮称)高槻市西冠2丁目老人福祉施設新築工事 | 図面名称<br>2階LVS検討図 | 縮尺<br>図面No.<br>A-26 |
|         | monthly | 10   |      |   |                                |                  |                     |
|         | year    | 2021 |      |   |                                |                  |                     |

